



O volume de vendas do comércio varejista restrito no Espírito Santo avançou +3,1% em maio de 2021 frente a abril de 2021, na série com ajuste sazonal. Na comparação contra igual mês de 2020, o setor registrou alta de +13,0%.

De acordo com dados da Pesquisa Mensal do Comércio (PMC), elaborada pelo Instituto Brasileiro de Geografia e Estatística (IBGE), o volume de vendas do comércio varejista restrito do Espírito Santo cresceu +3,1% em maio de 2021 frente ao mês imediatamente anterior, na série com ajuste sazonal. Com esse resultado, o estado alcançou a 12ª posição entre as Unidades da Federação (UF's) e ficou acima da média nacional de +1,4% (Gráfico 1).

O varejo restrito, no Espírito Santo, expandiu +13,0% na comparação interanual, desempenho inferior ao do país (+16,0%) e 18º melhor entre os estados. Esse resultado foi acompanhado por seis das oito atividades pesquisadas. O segmento com o resultado mais expressivo foi *Outros artigos de uso pessoal e doméstico* (+116,2%), seguido por *Tecidos, vestuário e calçados* (+96,7%); *Equipamentos e materiais para escritório, informática e comunicação* (+80,6%); *Livros, jornais, revistas e papelaria* (+63,5%); *Combustíveis e lubrificantes* (+48,9%); *Artigos farmacêuticos, médicos, ortopédicos, de perfumaria e cosméticos* (+17,1%). Por outro lado, *Móveis e eletrodomésticos* (-15,5%) e *Hipermercados, supermercados, produtos alimentícios, bebidas e fumo* (-1,7%) apresentaram recuo no período (Gráfico 1).

O aumento no volume de vendas do varejo ampliado¹ (+31,9%) foi influenciado, principalmente, por *Veículos, motocicletas, partes e peças* (+68,0%). Por sua vez, *Material de construção* cresceu +19,5%, no período (Tabela 1 e Gráfico 4).

No acumulado no ano, o volume de vendas do varejo restrito capixaba acumulou alta de +10,4%, obtendo a 9ª melhor desempenho entre os estados e acima do observado no Brasil (+6,8%), ao passo que o varejo ampliado avançou +22,7%. Já no acumulado em 12 meses, o varejo restrito expandiu +10,1% enquanto o ampliado cresceu +15,0% (Tabela 1 e Gráfico 5).

A receita nominal registrou crescimento em todas as bases de comparação, no Espírito Santo. Na comparação interanual, o varejo restrito teve incremento de +25,2% enquanto o varejo ampliado auferiu expansão de +46,7%. No acumulado no ano, o acréscimo na receita nominal foi de +20,8% no varejo restrito e +35,3% no varejo ampliado. No acumulado em 12 meses, o varejo restrito avançou +16,8% e o varejo ampliado +23,0% (Tabela 2).

¹ Além das atividades do varejo restrito inclui *Veículos, motocicletas, partes e peças* e *Material de construção*.

Tabela 1

Variação (%) no Volume de Vendas do Comércio Varejista Restrito e Ampliado – Brasil e Espírito Santo

Mai/2021

Comércio Varejista | Mai/2021

Atividades	Interanual*	Acumulado no ano*	Acumulado 12 meses**
Varejo - Brasil	16,0	6,8	5,4
Varejo - Espírito Santo	13,0	10,4	10,1
Combustíveis e lubrificantes	48,9	24,9	8,9
Hipermercados, supermercados, produtos alimentícios, bebidas e fumo	-1,7	0,7	6,5
Hipermercados e supermercados	-1,6	1,6	8,4
Tecidos, vestuário e calçados	96,7	59,7	30,9
Móveis e eletrodomésticos	-15,5	0,4	6,6
Móveis	-8,6	-7,0	-2,4
Eletrodomésticos	-20,7	-2,1	3,6
Artigos farmacêuticos, médicos, ortopédicos, de perfumaria e cosméticos	17,1	17,2	9,6
Livros, jornais, revistas e papelaria	63,5	-15,4	-12,6
Equipamentos e materiais para escritório, informática e comunicação	80,6	44,3	29,3
Outros artigos de uso pessoal e doméstico	116,2	38,7	14,1
Varejo Ampliado - Brasil	26,2	12,4	6,8
Varejo Ampliado - Espírito Santo	31,9	22,7	15,0
Veículos, motocicletas, partes e peças	68,0	37,2	13,1
Material de construção	19,5	39,9	68,0

Fonte: IBGE – Pesquisa Mensal de Comércio

Elaboração: Coordenação de Estudos Econômicos – CEE/IJSN

*Base igual período do ano anterior

**Base igual período anterior

Tabela 2

Variação (%) da Receita Nominal de Vendas do Comércio Varejista Restrito e Ampliado – Brasil e Espírito Santo

Mai/2021

Comércio Varejista | Mai/2021

Atividades	Interanual*	Acumulado no ano*	Acumulado 12 meses**
Varejo - Brasil	29,8	18,1	13,3
Varejo - Espírito Santo	25,2	20,8	16,8
Combustíveis e lubrificantes	101,9	44,0	15,2
Hipermercados, supermercados, produtos alimentícios, bebidas e fumo	9,3	13,7	17,8
Hipermercados e supermercados	9,2	14,3	19,6
Tecidos, vestuário e calçados	101,4	58,9	28,0
Móveis e eletrodomésticos	-5,1	9,6	9,2
Móveis	1,6	-2,7	-5,4
Eletrodomésticos	-7,3	13,9	14,6
Artigos farmacêuticos, médicos, ortopédicos, de perfumaria e cosméticos	22,1	15,4	7,9
Livros, jornais, revistas e papelaria	67,7	-13,6	-10,4
Equipamentos e materiais para escritório, informática e comunicação	100,3	67,4	46,5
Outros artigos de uso pessoal e doméstico	126,2	46,1	18,4
Varejo Ampliado - Brasil	41,1	24,6	15,0
Varejo Ampliado - Espírito Santo	46,7	35,3	23,0
Veículos, motocicletas, partes e peças	86,6	51,5	21,1
Material de construção	56,6	74,0	88,2

Fonte: IBGE – Pesquisa Mensal de Comércio

Elaboração: Coordenação de Estudos Econômicos – CEE/IJSN

*Base igual período do ano anterior

**Base igual período anterior



Gráfico 1

Comércio Varejista | Mai/2021

**Volume de Vendas do Comércio Varejista
Brasil e Unidades da Federação**
Variação (%) Maio 21 /Abril 21 – com ajuste sazonal

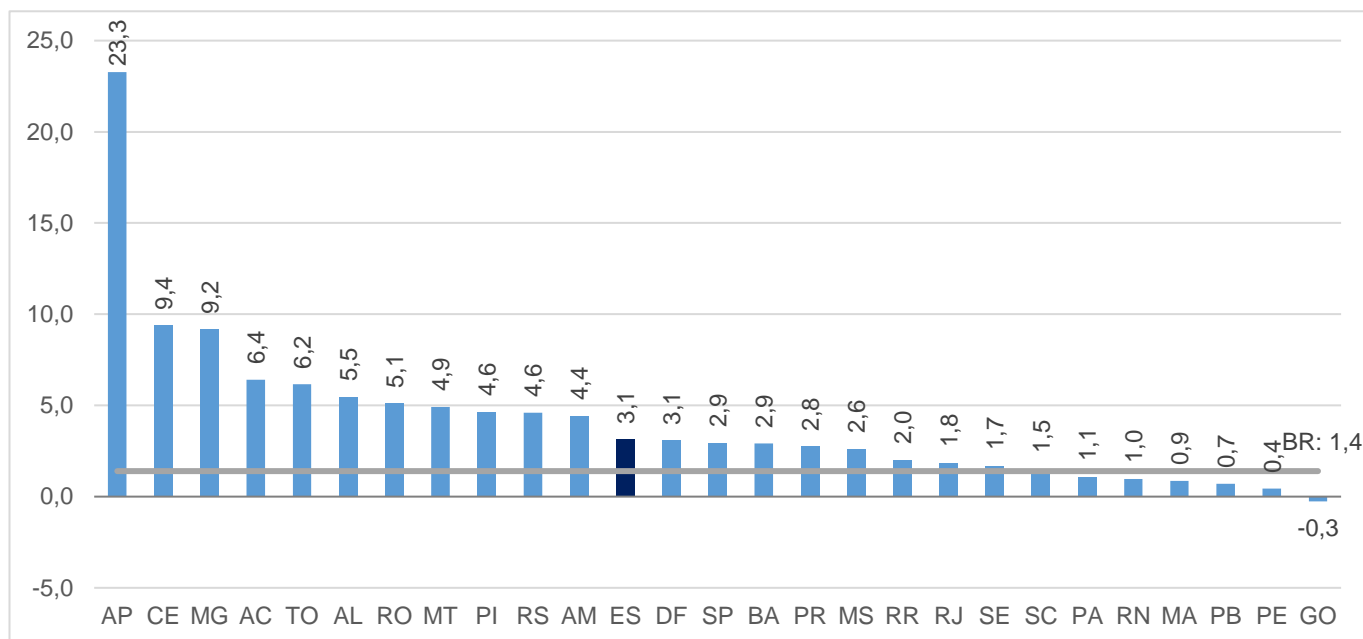

Fonte: IBGE – Pesquisa Mensal de Comércio

Elaboração: Coordenação de Estudos Econômicos – CEE/IJSN

Gráfico 2

Comércio Varejista | Mai/2021

**Volume de Vendas do Comércio Varejista
Brasil e Unidades da Federação**
Variação (%) Maio 21/ Maio 20

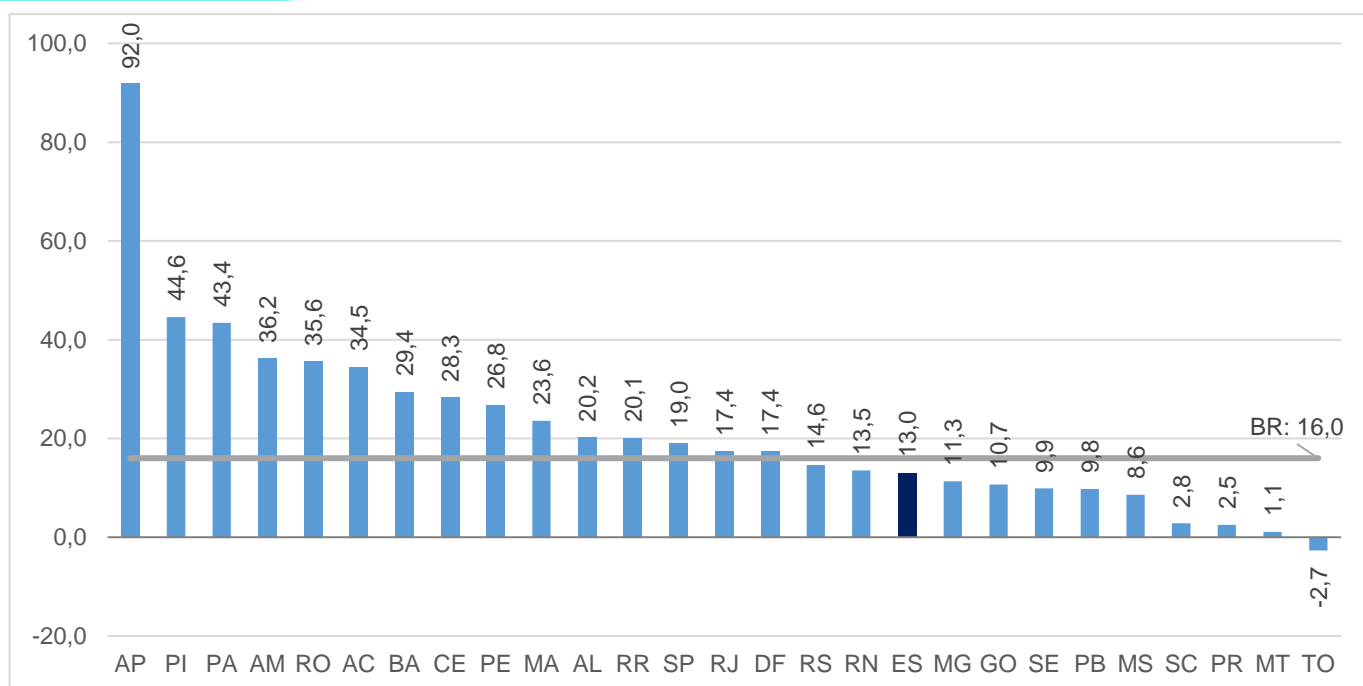

Fonte: IBGE – Pesquisa Mensal de Comércio

Elaboração: Coordenação de Estudos Econômicos – CEE/IJSN



Comércio Varejista | Mai/2021

Resenha de Conjuntura | IJSN | Ano XIV | Número 55 | Divulgação: Jul/2021

Gráfico 3

Volume de Vendas em Segmentos do Comércio Varejista

Espírito Santo

Varição (%) – Mai/2021

Comércio Varejista | Mai/2021

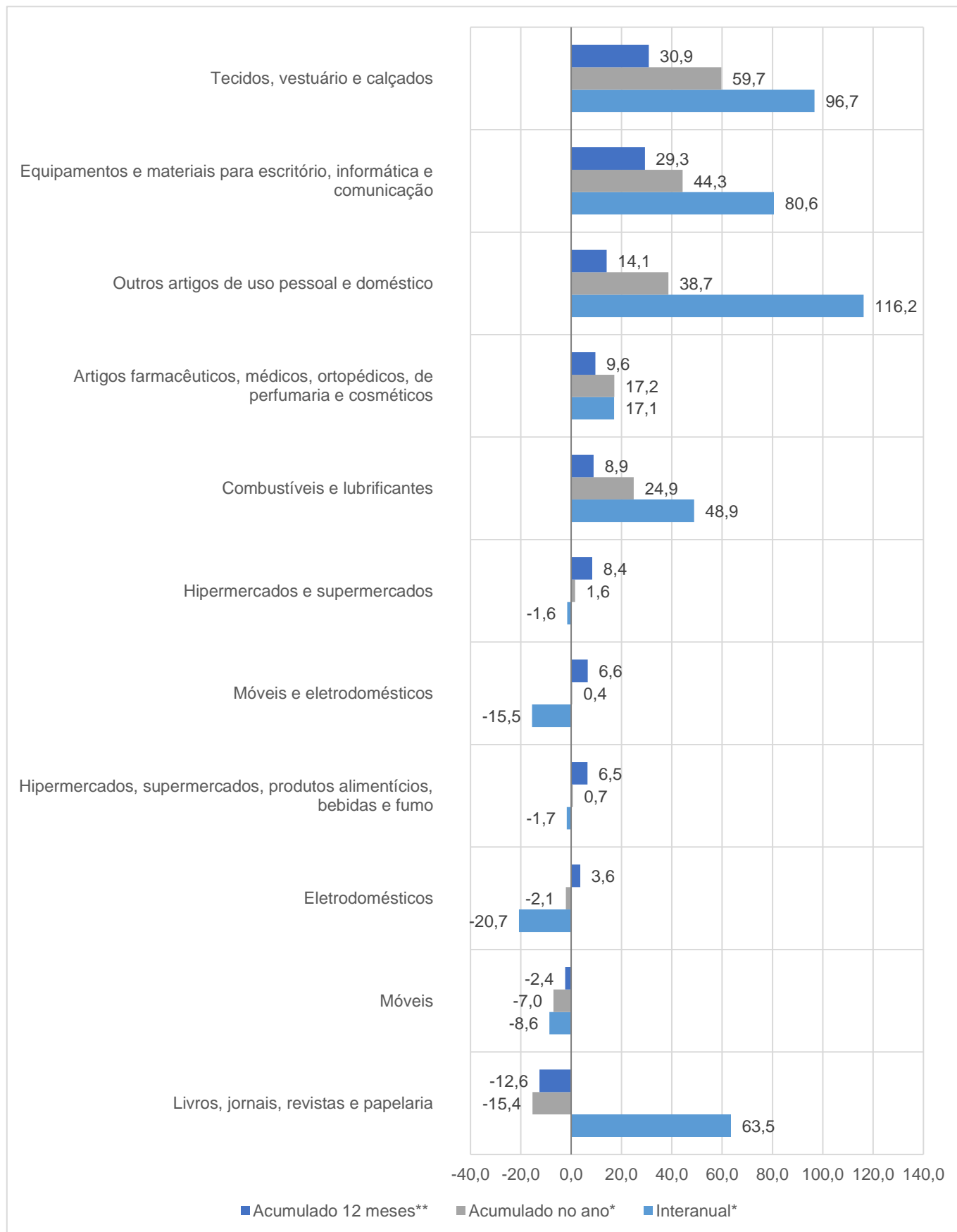

Fonte: IBGE – Pesquisa Mensal de Comércio

Elaboração: Coordenação de Estudos Econômicos – CEE/IJSN

*Base igual período do ano anterior

**Base igual período anterior



Gráfico 4

Comércio Varejista | Mai/2021

Volume de Vendas em Segmentos do Comércio Varejista Ampliado – Espírito Santo Variação (%) – Mai/2021

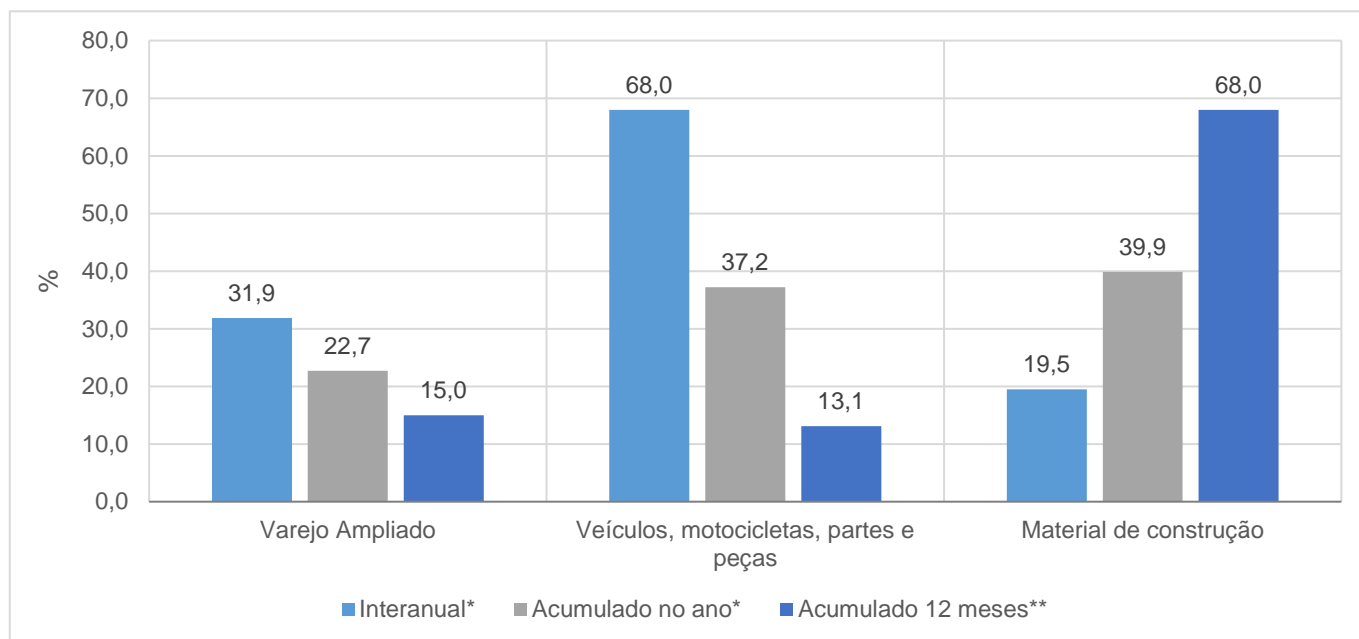

Fonte: IBGE – Pesquisa Mensal de Comércio

Elaboração: Coordenação de Estudos Econômicos – CEE/IJSN

*Base igual período do ano anterior

**Base igual período anterior

Gráfico 5

Comércio Varejista | Mai/2021

Volume de Vendas no Varejo e Varejo Ampliado Espírito Santo Variação acumulada em 12 meses* – Mai/2021

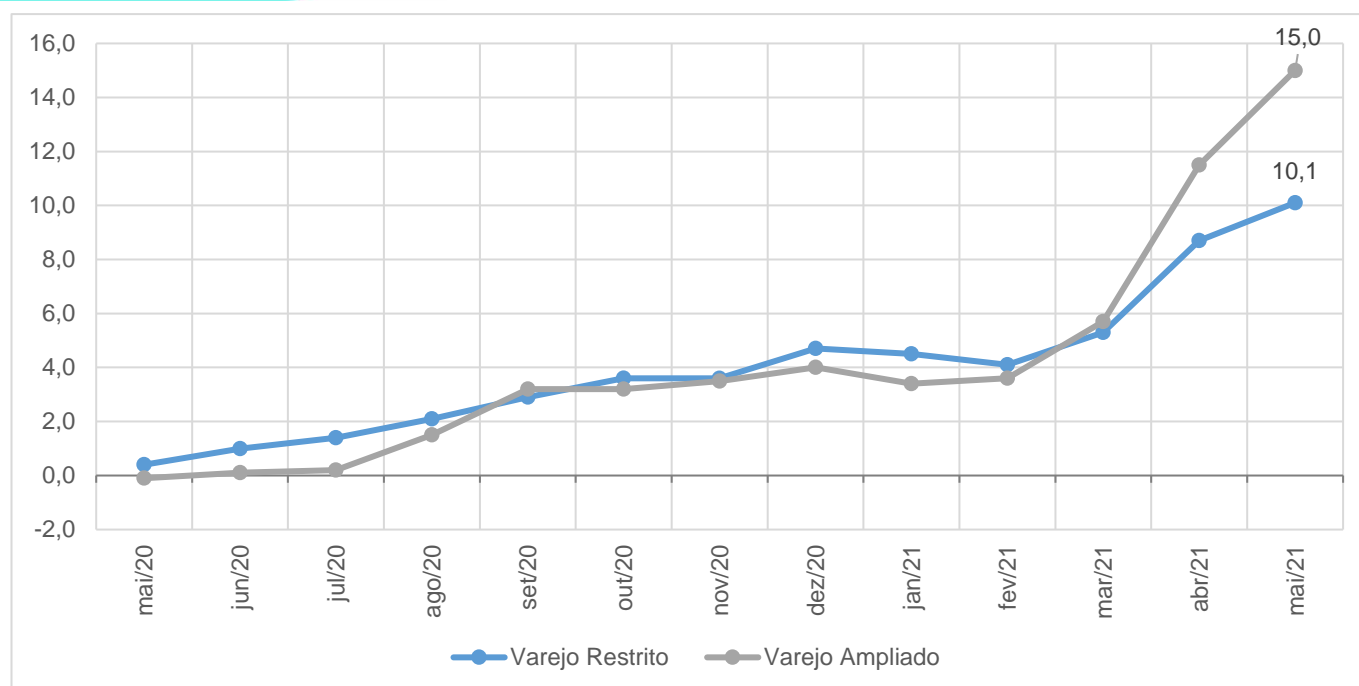

Fonte: IBGE – Pesquisa Mensal de Comércio

Elaboração: Coordenação de Estudos Econômicos – CEE/IJSN

*Base igual período do ano anterior



Comércio Varejista | Mai/2021

Resenha de Conjuntura | IJSN | Ano XIV | Número 55 | Divulgação: Jul/2021