



Construção Civil

Julho/2020

O índice da construção civil no Espírito Santo, calculado pelo SINAPI-ES¹ apresentou um aumento (+0,23%) entre os meses de junho de 2020 e julho de 2020. No acumulado dos últimos 12 meses, contra igual período anterior, o índice avançou +3,92%. O CUB-ES² registrou variação de +0,47%, comparado a junho de 2020, e aumento de +4,53% em relação aos últimos 12 meses.

A variação mensal do custo médio por metro quadrado da construção civil no Espírito Santo, medido pelo SINAPI-ES, apresentou aumento (+0,23%) no mês de julho de 2020, em relação a junho de 2020, com montante de R\$ 1.076,39 por m². Com esse resultado, estado ocupa a 19ª posição no ranking nacional calculado pelo SINAPI-ES em julho de 2020, com variação inferior à média brasileira (+0,49%), no período (Tabela 1, Tabela 2, Gráfico 1 e Gráfico 5).

Em relação ao acumulado nos últimos 12 meses, os custos da construção civil no Espírito Santo, calculados pelo SINAPI-ES registraram elevação de +3,92% no período. Nessa base de comparação, a variação estadual foi superior à registrada no Brasil (+3,33%) e superior a região Sudeste (+3,07%) (Tabela 1 e Gráfico 3).

Em relação aos componentes do índice SINAPI-ES, em julho de 2020, o custo mensal com os materiais utilizados na construção civil apresentou aumento (+0,45%) na comparação com o mês anterior, enquanto que a variação em 12 meses cresceu +3,91%. Para o CUB-ES, o desempenho do componente materiais apresentou aumento de +1,02% comparado a junho de 2020, e crescimento de +5,09% nos últimos 12 meses. Em relação aos custos da mão de obra, o índice SINAPI-ES apresentou ligeira redução (-0,01%) em julho de 2020, quando comparado ao mês anterior, e aumento de +3,91% em 12 meses. No CUB-ES, o custo da mão de obra apresentou estabilidade (0,00%) na variação mensal e em 12 meses manteve variação positiva de +4,48% (Tabela 2).

Na composição dos custos medidos pelo SINAPI-ES em julho de 2020, o componente material apresentou participação de 51,57% e a mão de obra de 48,43%. Os mesmos componentes levantados para o CUB-ES registraram participações de 45,84% para materiais e 48,86% para mão de obra, no período (Tabela 2). Na análise dos índices de custos e de valorização imobiliária dos últimos 12 meses, o índice SINAPI-ES registrou 103,92 pontos e o CUB-ES 104,53 pontos no período (Tabela 2 e Gráfico 4).

Como citado anteriormente, a indústria da construção civil é um importante setor para a economia capixaba, por se tratar de uma atividade que absorve muita mão de obra, e como consequência, um setor que movimenta muitos outros setores. Neste sentido, desde o início da pandemia, foram implantadas diversas medidas preventivas propostas por parte do poder público, juntamente com a iniciativa privada e o Sindicato da Indústria da Construção Civil do Espírito Santo (Sinduscon-ES), com o objetivo de proteger os trabalhadores e suavizar os impactos negativos no setor.

¹ Sistema Nacional de Pesquisa de Custos e Índices da Construção Civil (SINAPI), calculado pelo Instituto Brasileiro de Geografia e Estatística (IBGE), em parceria com a Caixa Econômica Federal (CEF), é o índice que baliza os preços de obras e serviços de engenharia contratados com recursos do Orçamento Geral da União.

² Custo Unitário Básico da Construção Civil é o índice que reflete o ritmo dos preços de materiais de construção da mão de obra no setor, equipamentos e despesas administrativas, sendo utilizado como indexador de preço dos contratos de financiamento junto a construtoras. No Espírito Santo, o CUB é calculado pelo Sindicato da Indústria da Construção Civil do Espírito Santo (SINDUSCON-ES), e são analisados pelos dados com desoneração da folha de pagamentos para uma melhor comparação com o SINAPI que segue o mesmo tipo de análise.

Visão Regional	Custo por m ² em R\$	Variação (%)		
		Mensal	Acumulado no ano	Acumulado em 12 meses
Brasil	1.181,41	0,49	1,97	3,33
<i>Norte</i>	<i>1.188,86</i>	<i>0,31</i>	<i>1,66</i>	<i>3,73</i>
Rondônia	1.247,17	0,36	2,09	3,09
Acre	1.314,18	0,86	2,06	3,86
Amazonas	1.158,20	0,49	1,14	5,31
Roraima	1.234,26	0,06	0,81	2,53
Pará	1.166,09	0,08	0,96	2,62
Amapá	1.200,92	0,69	6,07	7,26
Tocantins	1.210,74	0,27	2,93	3,35
<i>Nordeste</i>	<i>1.096,97</i>	<i>0,50</i>	<i>2,74</i>	<i>3,45</i>
Maranhão	1.151,67	0,50	3,26	4,18
Piauí	1.115,49	0,27	1,27	2,86
Ceará	1.091,25	0,18	2,35	5,36
Rio Grande do Norte	1.059,80	0,32	1,85	2,16
Paraíba	1.147,89	2,25	4,21	4,64
Pernambuco	1.055,91	0,26	1,95	1,59
Alagoas	1.065,68	0,59	2,04	2,16
Sergipe	1.006,98	0,24	1,93	1,41
Bahia	1.104,27	0,45	3,43	3,60
<i>Sudeste</i>	<i>1.233,10</i>	<i>0,70</i>	<i>2,01</i>	<i>3,07</i>
Minas Gerais	1.127,94	0,21	1,46	3,13
Espírito Santo	1.076,39	0,23	2,40	3,92
Rio de Janeiro	1.330,97	0,57	3,26	5,83
São Paulo	1.269,80	1,05	1,76	1,86
<i>Sul</i>	<i>1.232,40</i>	<i>0,17</i>	<i>0,80</i>	<i>2,96</i>
Paraná	1.196,48	0,07	0,51	1,11
Santa Catarina	1.340,30	0,28	0,69	4,12
Rio Grande do Sul	1.188,71	0,20	1,39	4,85
<i>Centro-Oeste</i>	<i>1.179,66</i>	<i>0,24</i>	<i>1,20</i>	<i>3,94</i>
Mato Grosso do Sul	1.128,98	0,13	1,00	3,65
Mato Grosso	1.175,13	0,28	2,41	3,60
Goiás	1.170,84	0,30	0,87	5,72
Distrito Federal	1.232,82	0,16	0,20	2,27

Fonte: SINAPI – IBGE

Elaboração: Coordenação de Estudos Econômicos – CEE/IJSN

Tabela 2

Construção Civil | Jul/2020

Custos e variações dos componentes da Construção Civil no Espírito Santo Com desoneração da folha de pagamentos – Julho/2020

Componentes	Custo em R\$	Part. (%)	Variação (%)			
			Mensal	Acumulado no ano	Acumulado em 12 meses	
SINAPI-ES	Materiais	555,05	51,57	0,45	1,86	3,91
	Mão de obra	521,34	48,43	-0,01	2,97	3,91
	Total	1.076,39	100,00	0,23	2,40	3,92
CUB-ES	Materiais	749,50	45,84	1,02	3,22	5,09
	Mão de obra	798,97	48,86	0,00	3,31	4,48
	Desp. Administ.	83,81	5,13	0,00	0,00	0,29
	Equipamento	2,89	0,18	2,95	-2,04	0,00
	Total	1.635,17	100,00	0,47	3,08	4,53

Fonte: SINAPI – IBGE e Sinduscon-ES

Elaboração: Coordenação de Estudos Econômicos – CEE/IJSN

Gráfico 1

Construção Civil | Jul/2020

Custo do metro quadrado da Construção Civil Brasil, Sudeste e Espírito Santo Série mensal do custo por m² (em R\$)

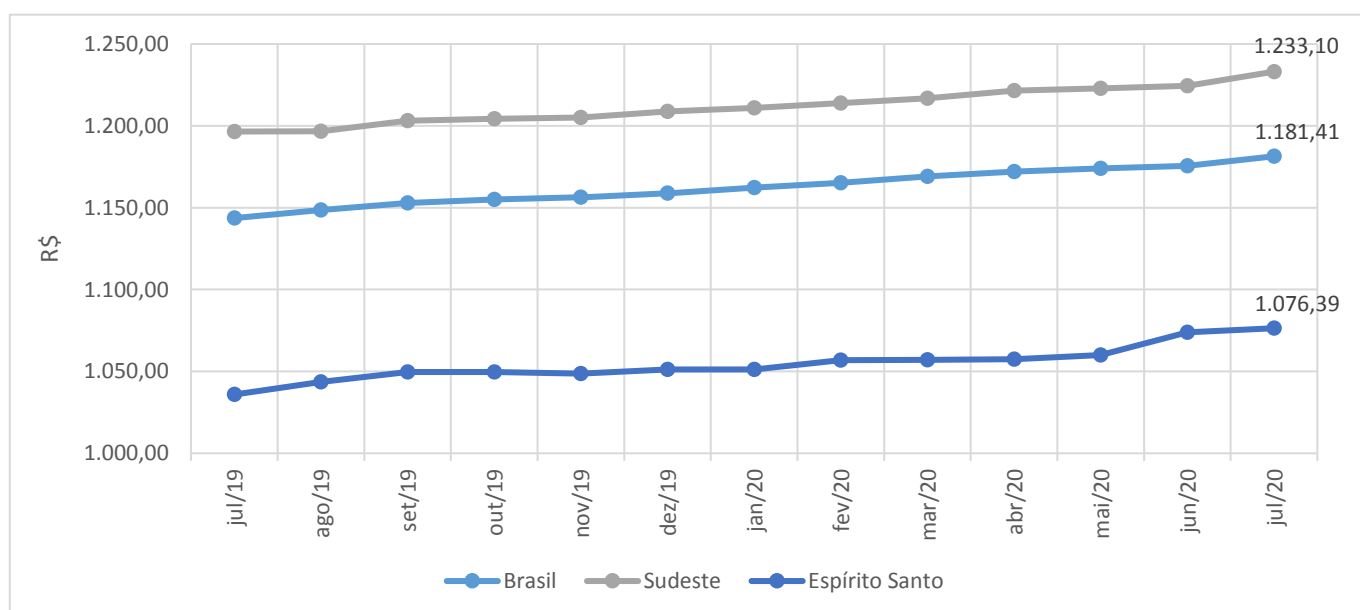

Fonte: SINAPI – IBGE

Elaboração: Coordenação de Estudos Econômicos – CEE/IJSN

Gráfico 2

Construção Civil | Jul/2020

Custo do metro quadrado da Construção Civil Brasil, Sudeste e Espírito Santo Variação % no mês

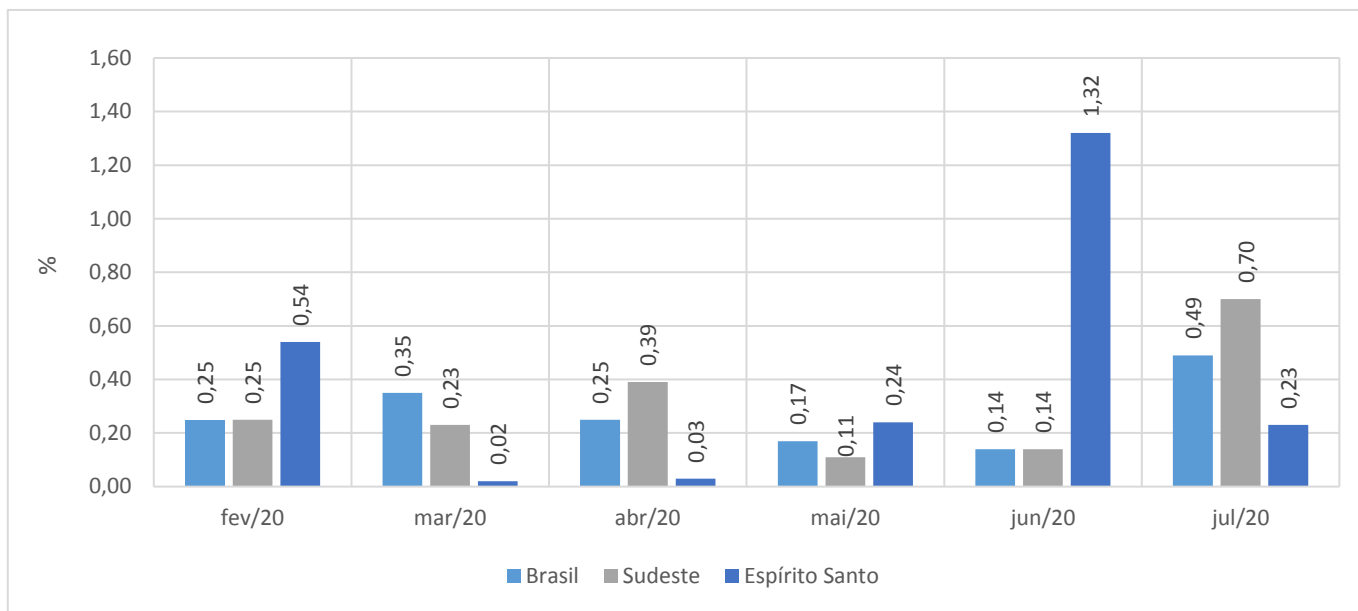

Fonte: SINAPI – IBGE

Elaboração: Coordenação de Estudos Econômicos – CEE/IJSN

Gráfico 3

Construção Civil | Jul/2020

Custo do metro quadrado da Construção Civil Brasil, Sudeste e Espírito Santo Variação % em 12 meses

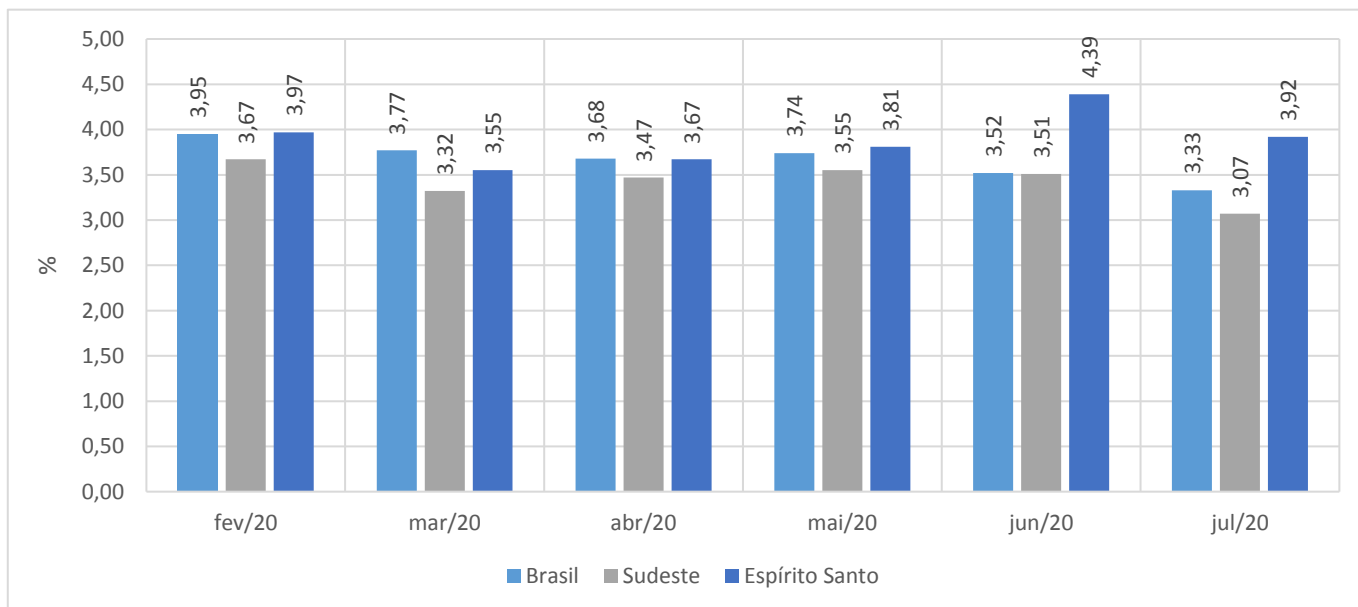

Fonte: SINAPI – IBGE

Elaboração: Coordenação de Estudos Econômicos – CEE/IJSN

Gráfico 4

Construção Civil | Jul/2020

Índices de valorização imobiliária e de custos na
Construção Civil – Espírito Santo
 Número índice, base: julho/2019=100

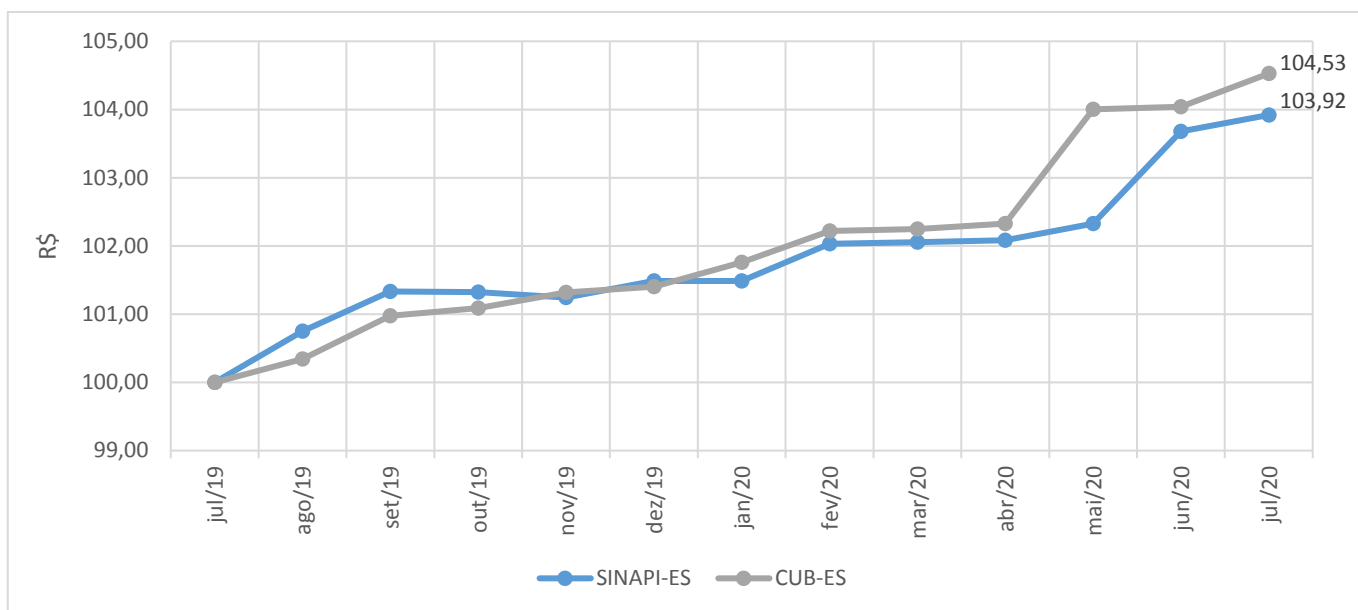

Fonte: SINAPI – IBGE e Sinduscon-ES

Elaboração: Coordenação de Estudos Econômicos – CEE/IJSN

Gráfico 5

Construção Civil | Jul/2020

Ranking da variação do Custo da Construção Civil
 segundo Unidade da Federação
 Variação % no mês – Julho/2020

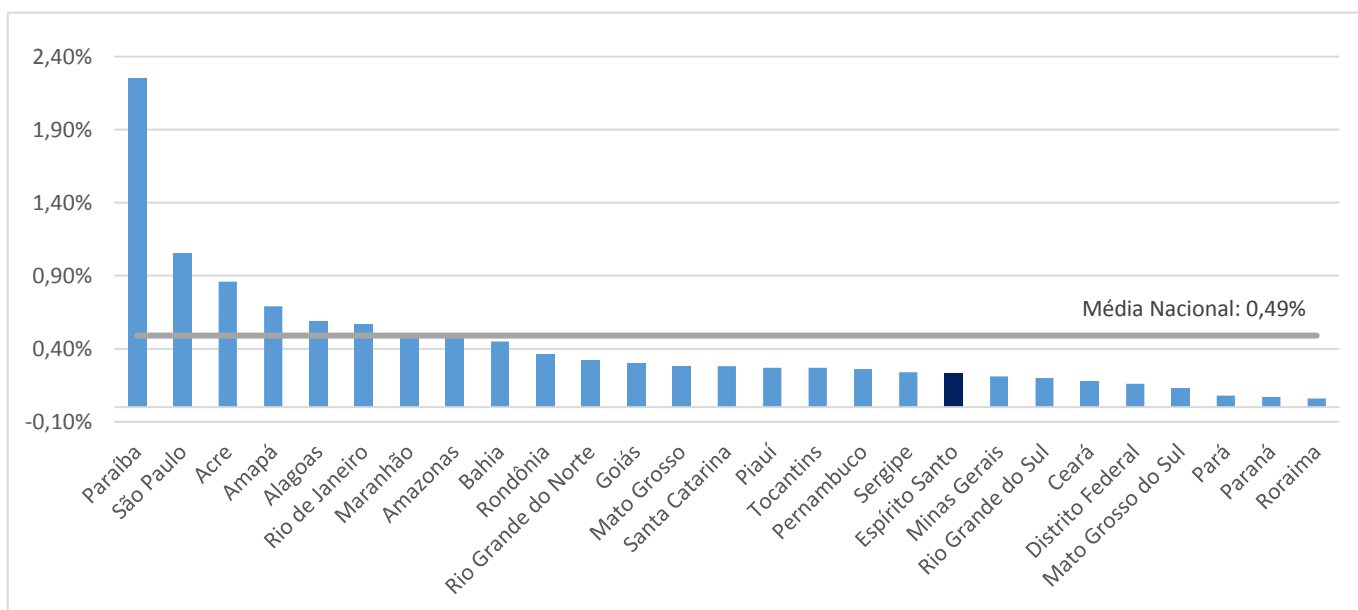

Fonte: SINAPI – IBGE

Elaboração: Coordenação de Estudos Econômicos – CEE/IJSN