



# Comércio Varejista

## Novembro/2021

*O volume de vendas do comércio varejista restrito no Espírito Santo avançou +2,0% em novembro de 2021 frente ao mês imediatamente anterior, na série com ajuste sazonal. Na comparação contra igual mês de 2020, o setor registrou crescimento de +3,3%.*

De acordo com dados da Pesquisa Mensal do Comércio (PMC), elaborada pelo Instituto Brasileiro de Geografia e Estatística (IBGE), o volume de vendas do comércio varejista restrito do Espírito Santo avançou +2,0% em novembro de 2021 na comparação com o mês imediatamente anterior, na série com ajuste sazonal, influenciado pela Black Friday. Com isso, o estado apresentou o sexto melhor desempenho entre as unidades da Federação (UFs), acima da média do Brasil de +0,6% (Gráfico 1).

Na comparação interanual, o varejo restrito capixaba expandiu +3,3%, desempenho superior ao registrado no país (-4,2%). Esse resultado foi o melhor entre as UF's e posicionou o Espírito Santo entre os quatro estados com crescimento no período. Contribuíram para essa performance o aumento nas vendas de *Equipamentos e materiais para escritório, informática e comunicação* (+37,5%); *Outros artigos de uso pessoal e doméstico* (+14,2%); *Artigos farmacêuticos, médicos, ortopédicos, de perfumaria e cosméticos* (+8,0%), *Hipermercados, supermercados, produtos alimentícios, bebidas e fumo* (+5,3%); *Tecidos, vestuário e calçados* (+5,2%); e *Combustíveis e lubrificantes* (+1,9%). Por outro lado, *Móveis e eletrodoméstico* (-12,2%) e *Livros, jornais, revistas e papelaria* (-11,9%) tiveram recuo no período (Tabela 1, Gráfico 2 e Gráfico 3).

O volume de vendas do comércio varejista ampliado<sup>1</sup>, no Espírito Santo, subiu +4,3%, na comparação interanual, puxado principalmente pela ampliação de +8,1% em *Veículos, motocicletas, partes e peças*, segmento com o maior peso no varejo capixaba, uma vez que *Material de construção* retraiu -5,6% (Tabela 1 e Gráfico 4).

No acumulado no ano, o volume de vendas do varejo restrito capixaba acumulou alta de +7,2%, ao passo que o varejo ampliado avançou +14,1%. Já no acumulado em 12 meses, o varejo restrito expandiu +7,6% enquanto o ampliado cresceu +13,7% (Tabela 1 e Gráfico 5).

A receita nominal registrou crescimento em todas as bases de comparação, no Espírito Santo. Na comparação interanual, o varejo restrito teve incremento de +17,1% enquanto o varejo ampliado auferiu expansão de +18,7%. No acumulado no ano, o acréscimo na receita nominal foi de +19,2% no varejo restrito e +27,6% no varejo ampliado. No acumulado em 12 meses, o varejo restrito também avançou +19,2% e o varejo ampliado +26,8% (Tabela 2).

<sup>1</sup> O comércio varejista ampliado inclui *Veículos, motocicletas, partes e peças* e *Material de construção*.

# Tabela 1

Comércio Varejista | Nov/2021

## Variação (%) no Volume de Vendas do Comércio Varejista Restrito e Ampliado – Brasil e Espírito Santo

Novembro/2021

Atividades	Interanual*	Acumulado no ano*	Acumulado 12 meses**
<b>Varejo - Brasil</b>	<b>-4,2</b>	<b>1,9</b>	<b>1,9</b>
<b>Varejo - Espírito Santo</b>	<b>3,3</b>	<b>7,2</b>	<b>7,6</b>
Combustíveis e lubrificantes	1,9	16,8	15,9
Hipermercados, supermercados, produtos alimentícios, bebidas e fumo	5,3	0,6	1,6
Hipermercados e supermercados	5,7	1,1	2,2
Tecidos, vestuário e calçados	5,2	29,2	28,4
Móveis e eletrodomésticos	-12,2	-6,5	-5,3
Móveis	-12,6	-16,4	-17,3
Eletrodomésticos	-10,2	-3,8	-2,2
Artigos farmacêuticos, médicos, ortopédicos, de perfumaria e cosméticos	8,0	16,8	16,4
Livros, jornais, revistas e papelaria	-11,9	-10,6	-10,2
Equipamentos e materiais para escritório, informática e comunicação	37,5	49,3	47,3
Outros artigos de uso pessoal e doméstico	14,2	31,8	28,1
<b>Varejo Ampliado - Brasil</b>	<b>-2,9</b>	<b>5,3</b>	<b>5,1</b>
<b>Varejo Ampliado - Espírito Santo</b>	<b>4,3</b>	<b>14,1</b>	<b>13,7</b>
Veículos, motocicletas, partes e peças	8,1	25,8	23,6
Material de construção	-5,6	5,5	8,6

Fonte: IBGE – Pesquisa Mensal de Comércio

Elaboração: Coordenação de Estudos Econômicos – CEE/IJSN

\*Base igual período do ano anterior

\*\*Base igual período anterior

# Tabela 2

Comércio Varejista | Nov/2021

## Variação (%) da Receita Nominal de Vendas do Comércio Varejista Restrito e Ampliado – Brasil e Espírito Santo

Novembro/2021

Atividades	Interanual*	Acumulado no ano*	Acumulado 12 meses**
<b>Varejo - Brasil</b>	<b>8,8</b>	<b>14,5</b>	<b>14,0</b>
<b>Varejo - Espírito Santo</b>	<b>17,1</b>	<b>19,2</b>	<b>19,2</b>
Combustíveis e lubrificantes	51,0	49,3	45,1
Hipermercados, supermercados, produtos alimentícios, bebidas e fumo	15,2	13,0	14,1
Hipermercados e supermercados	15,6	13,4	14,6
Tecidos, vestuário e calçados	15,5	34,1	32,4
Móveis e eletrodomésticos	-1,7	3,9	4,4
Móveis	-1,7	-8,6	-10,7
Eletrodomésticos	-1,8	9,4	11,0
Artigos farmacêuticos, médicos, ortopédicos, de perfumaria e cosméticos	13,4	17,3	16,6
Livros, jornais, revistas e papelaria	-8,9	-8,3	-7,9
Equipamentos e materiais para escritório, informática e comunicação	37,4	59,9	59,0
Outros artigos de uso pessoal e doméstico	31,5	43,2	38,5
<b>Varejo Ampliado - Brasil</b>	<b>11,1</b>	<b>18,9</b>	<b>18,2</b>
<b>Varejo Ampliado - Espírito Santo</b>	<b>18,7</b>	<b>27,6</b>	<b>26,8</b>
Veículos, motocicletas, partes e peças	21,9	39,2	36,5
Material de construção	16,4	34,5	37,3

Fonte: IBGE – Pesquisa Mensal de Comércio

Elaboração: Coordenação de Estudos Econômicos – CEE/IJSN

\*Base igual período do ano anterior

\*\*Base igual período anterior



# Gráfico 1

Comércio Varejista | Nov/2021

## Volume de Vendas do Comércio Varejista Brasil e Unidades da Federação Variação (%) Novembro21/Octubro21 – com ajuste sazonal

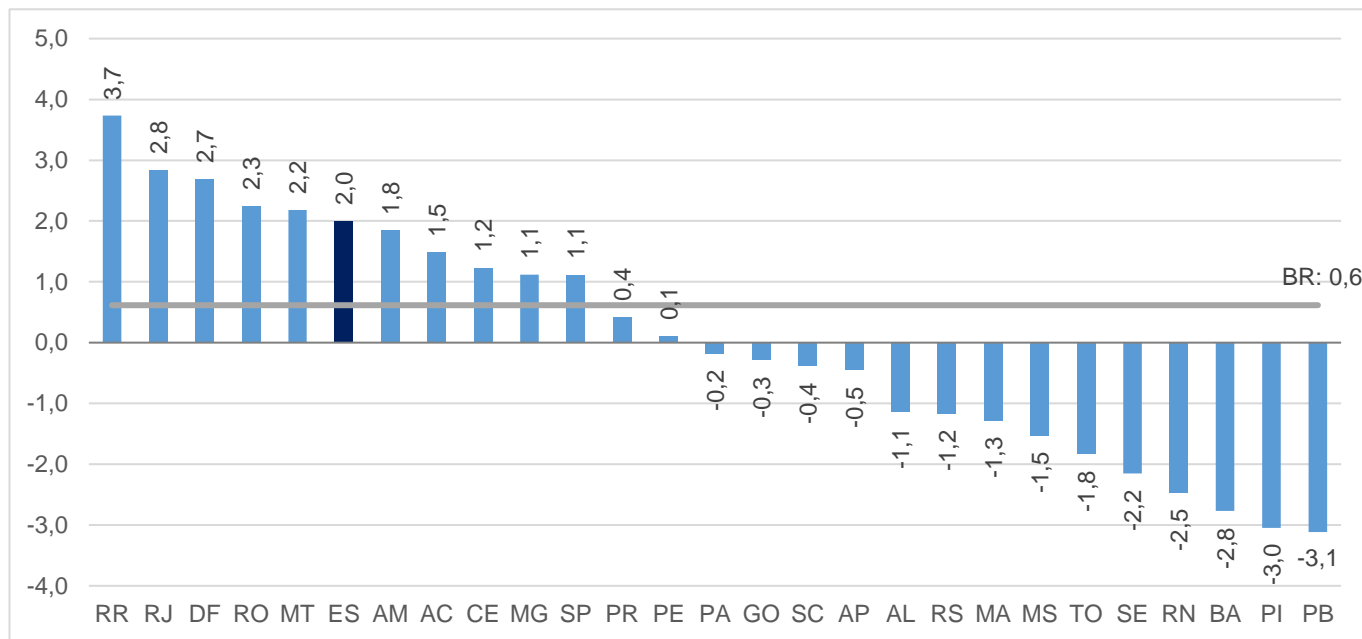

Fonte: IBGE – Pesquisa Mensal de Comércio

Elaboração: Coordenação de Estudos Econômicos – CEE/IJSN

# Gráfico 2

Comércio Varejista | Nov/2021

## Volume de Vendas do Comércio Varejista Brasil e Unidades da Federação Variação (%) Novembro21/Novembro20

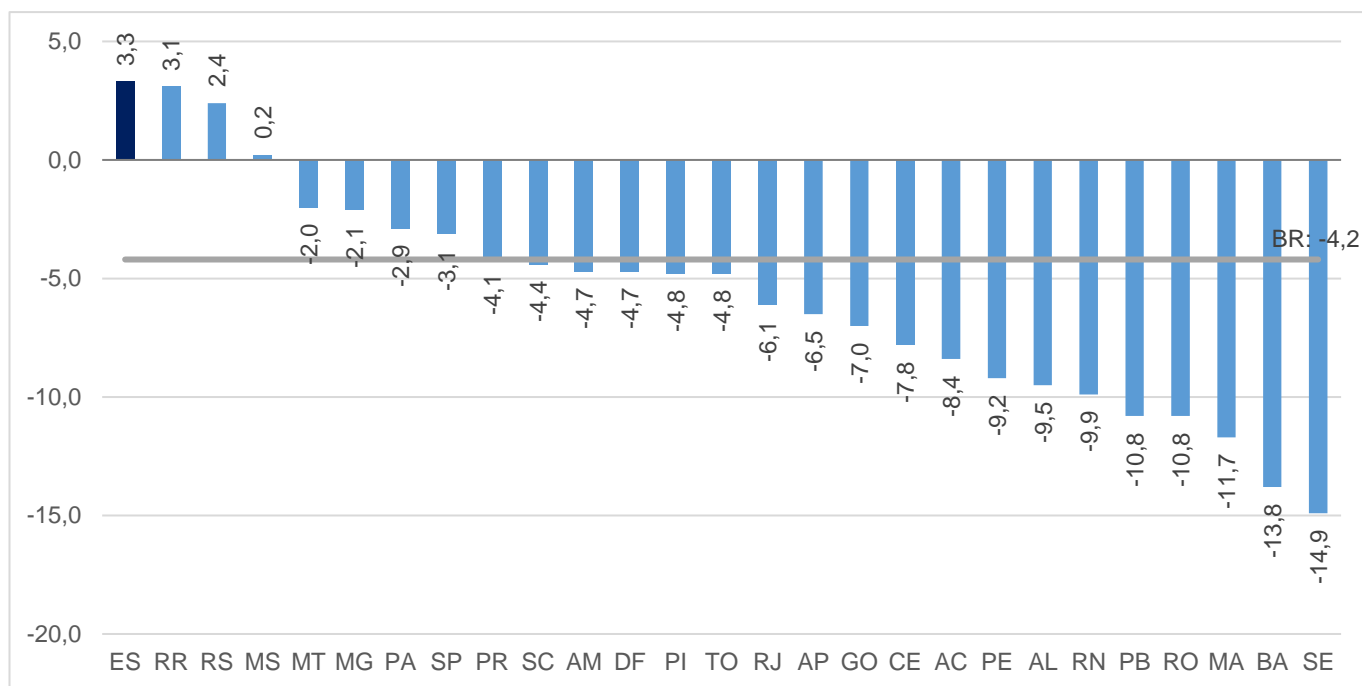

Fonte: IBGE – Pesquisa Mensal de Comércio

Elaboração: Coordenação de Estudos Econômicos – CEE/IJSN



# Gráfico 3

## Volume de Vendas em Segmentos do Comércio Varejista

Espírito Santo

Varição (%) – Novembro/2021

Comércio Varejista | Nov/2021

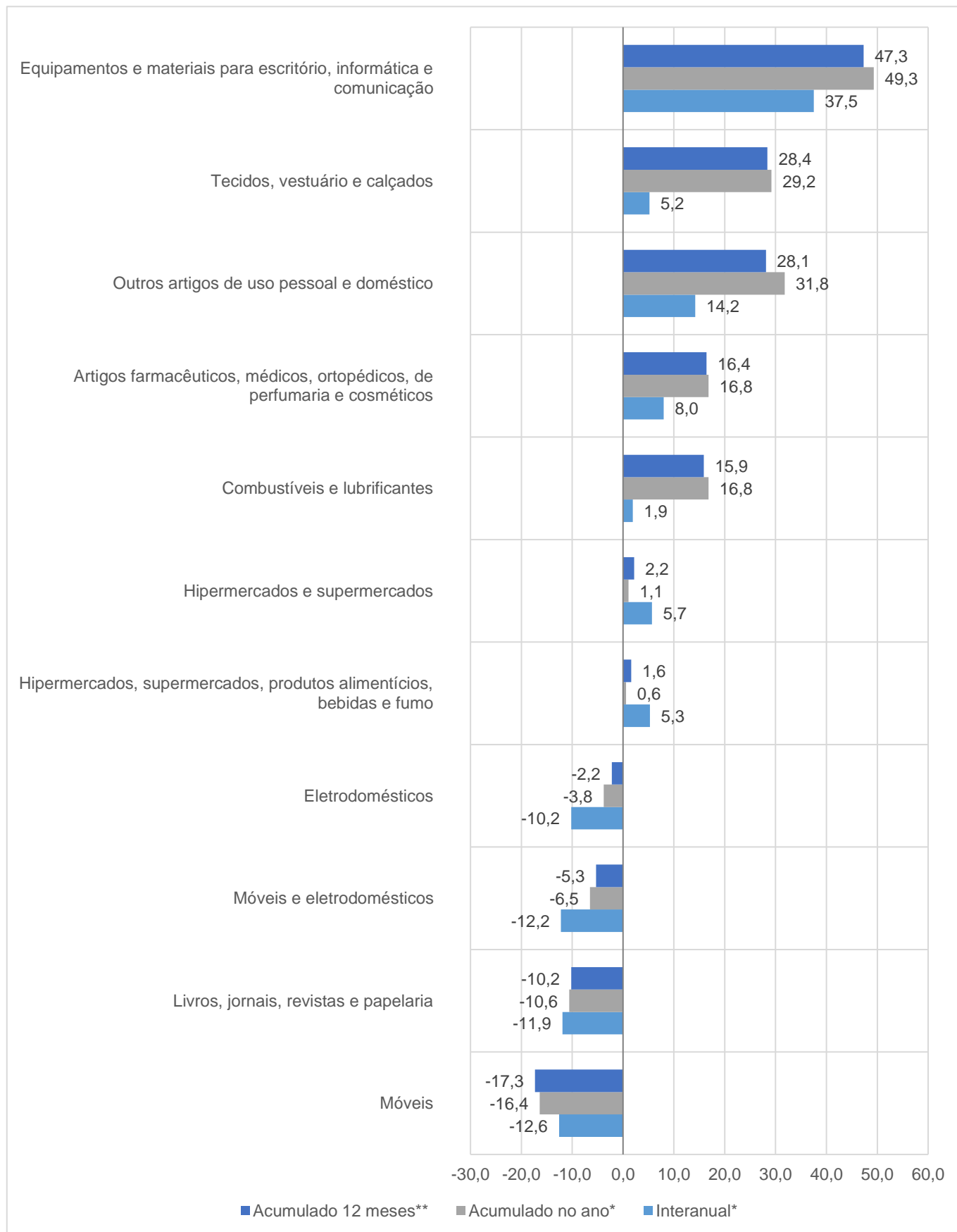

Fonte: IBGE – Pesquisa Mensal de Comércio

Elaboração: Coordenação de Estudos Econômicos – CEE/IJSN

\*Base igual período do ano anterior

\*\*Base igual período anterior



# Gráfico 4

## Volume de Vendas em Segmentos do Comércio Varejista Ampliado – Espírito Santo Variação (%) – Novembro/2021

Comércio Varejista | Nov/2021

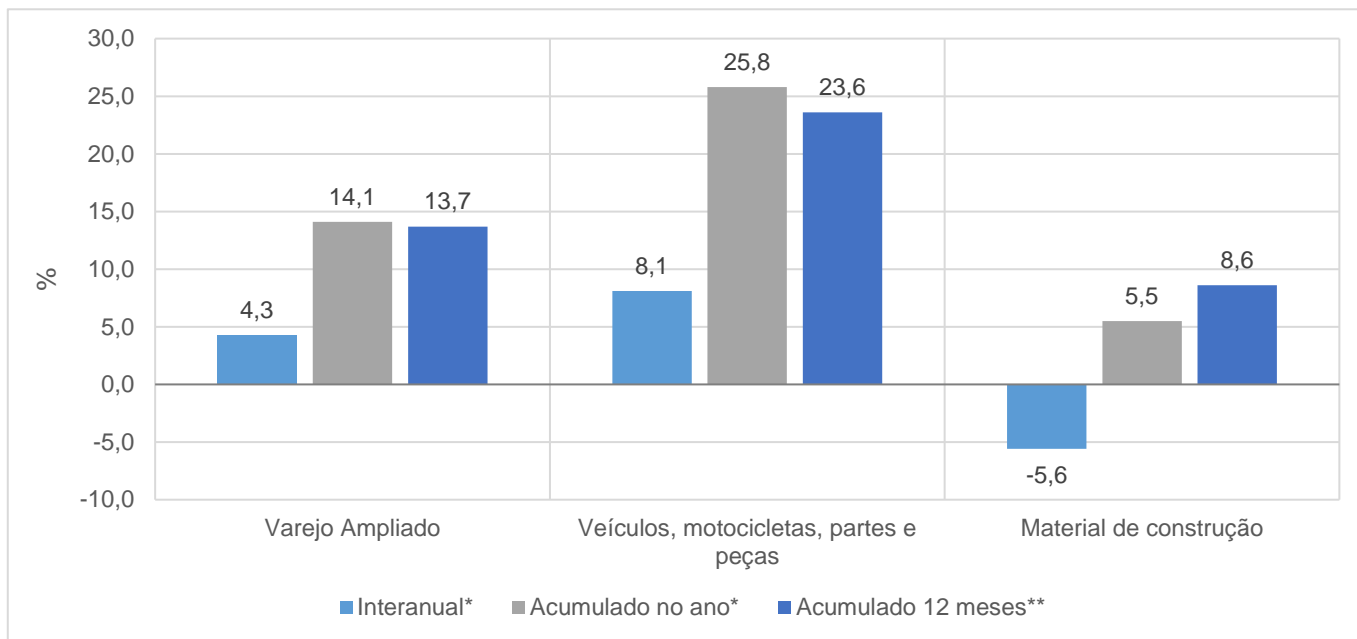

Fonte: IBGE – Pesquisa Mensal de Comércio

Elaboração: Coordenação de Estudos Econômicos – CEE/IJSN

\*Base igual período do ano anterior

\*\*Base igual período anterior

# Gráfico 5

## Volume de Vendas no Varejo e Varejo Ampliado Espírito Santo Variação acumulada em 12 meses\* – Novembro/2021

Comércio Varejista | Nov/2021

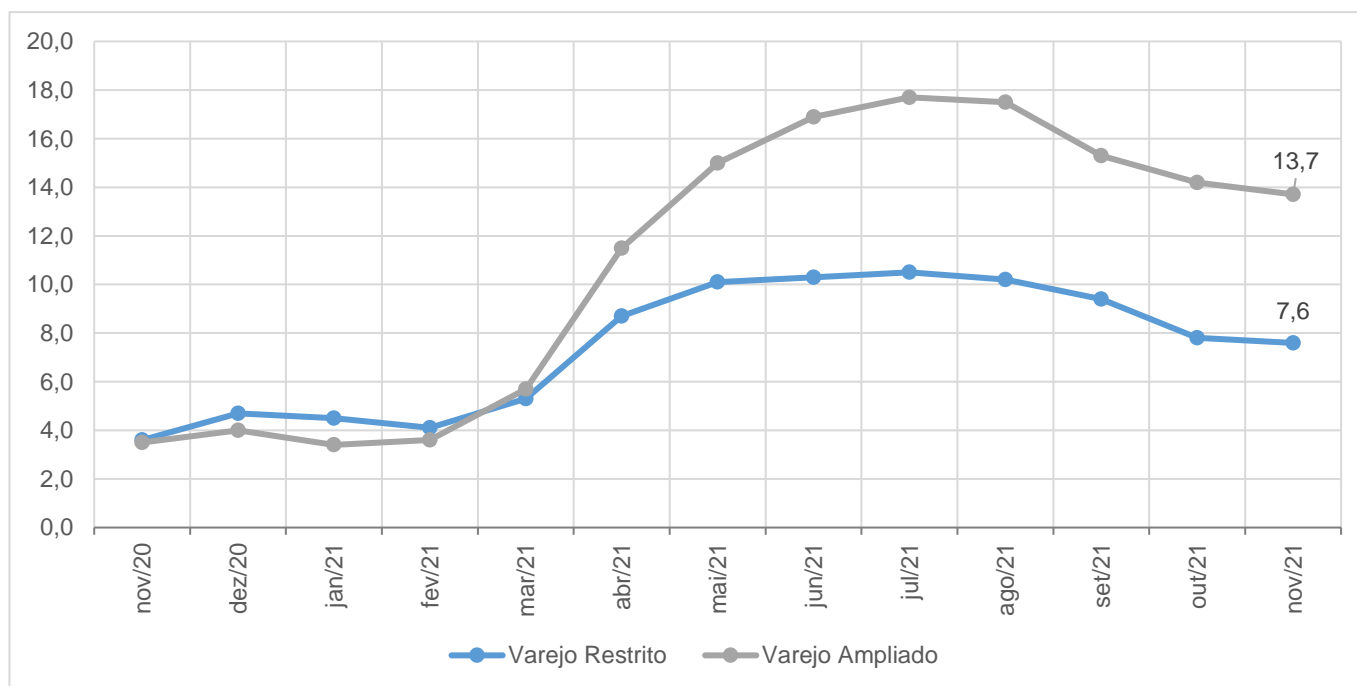

Fonte: IBGE – Pesquisa Mensal de Comércio

Elaboração: Coordenação de Estudos Econômicos – CEE/IJSN

\*Base igual período do ano anterior

