

Balança Comercial Preliminar Setembro/2020

Em setembro de 2020, o comércio exterior capixaba apresentou retração em todas as bases de comparação: -10,40% comparado ao mês imediatamente anterior; -66,15% contra setembro de 2019; -26,16% no acumulado de janeiro a setembro de 2020 frente ao mesmo período do ano anterior e -22,79% no acumulado em 12 meses.

Entre agosto e setembro de 2020, o comércio exterior capixaba sofreu queda de -10,40% puxado, principalmente, pelas importações, que apresentaram redução de -16,57%. As exportações também caíram, mas apenas -2,32%, nesse período (Tabela 2 e Gráfico 1).

No Brasil, por sua vez, houve crescimento de +7,17% no comércio exterior, entre agosto e setembro desse ano, impulsionado tanto pelas exportações (+5,10%) quanto pelas importações (+10,45%) (Tabela 2 e Gráfico 2).

Na comparação entre setembro de 2020 com o mesmo mês de 2019, houve queda tanto no comércio exterior capixaba (-66,15%) quanto no brasileiro (-16,41%). Enquanto no Espírito Santo a queda foi mais impactada pelas exportações (-79,91%) que pelas importações (-12,71%), no Brasil foram as importações (-25,46%) que impulsionaram mais fortemente que as exportações (-9,06%) (Tabela 2).

A forte queda nas exportações capixabas (-79,91%) no comparativo com setembro de 2019, que puxou a alta magnitude na retração do comércio exterior do estado (-66,15%) nessa base de comparação, ocorreu em função de que naquele mês houve o registro contábil da exportação de uma plataforma de petróleo¹ pelo Espírito Santo.

No acumulado de janeiro a setembro de 2020, frente ao mesmo período do ano anterior, o comércio exterior capixaba apresentou diminuição de -26,16%, devido à retração nas exportações (-45,22%), uma vez que as importações cresceram +3,98%, no período. A queda nas exportações nessa base de comparação também está condicionada ao registro contábil da plataforma de petróleo citada. No caso do Brasil, nesse período, houve queda de -10,65% na corrente de comércio, influenciada tanto pelas exportações (-7,69%) quanto pelas importações (-14,42%) (Tabela 2).

O comportamento do comércio exterior no acumulado em 12 meses foi similar ao acumulado no ano, com o Espírito Santo registrando retração de -22,79% puxado pelas exportações (-43,11%) devido ao registro contábil da plataforma de petróleo de setembro de 2019, enquanto as importações apresentaram crescimento (+11,73%), no período, e o Brasil com redução na corrente de comércio (-9,92%), devido tanto às exportações (-8,37%) quanto às importações (-11,92%) (Tabela 2).

No Espírito Santo, apareceu um saldo comercial negativo no acumulado em 12 meses, pela primeira vez na série histórica, com as importações superando as exportações, no período. Como já explicado em outros documentos², o Brasil começou a aparecer como origem das importações capixabas “devido à adaptação dos operadores ao regime Repetro-Sped” no contexto de nacionalização de equipamentos para exploração de petróleo³. Esse movimento contábil foi, em grande parte, responsável pelo crescimento das importações acima das exportações no estado, nesse período (Gráfico 3).

¹ Para detalhes, ver **Exportações - setembro de 2019**, disponível em: <http://www.ijsn.es.gov.br/artigos/5469-exportacoes-setembro-de-2019>

² Ver **Importações - julho de 2020**, disponível em: <http://www.ijsn.es.gov.br/artigos/5690-importacoes-julho-de-2020>

³ Para detalhes ver: <http://comexstat.mdic.gov.br/pt/informativo/31>

Tabela 1

Exportações, Importações, Saldo Comercial e Corrente de Comércio – Espírito Santo e Brasil – US\$ milhões

Janeiro/2019 a setembro/2020

Balança Comercial Preliminar | set/2020

	Espírito Santo				Brasil			
	Exportação	Importação	Saldo comercial	Corrente de comércio	Exportação	Importação	Saldo comercial	Corrente de comércio
jan/19	845,35	509,45	335,90	1.354,80	18.001,91	16.387,83	1.614,08	34.389,74
fev/19	478,78	392,94	85,84	871,73	15.737,38	12.621,76	3.115,61	28.359,14
mar/19	601,39	503,35	98,04	1.104,74	17.428,70	13.133,00	4.295,70	30.561,70
abr/19	522,76	429,44	93,32	952,20	19.281,73	13.628,62	5.653,12	32.910,35
mai/19	590,36	570,21	20,15	1.160,58	20.592,41	14.968,05	5.624,36	35.560,46
jun/19	649,58	492,48	157,10	1.142,07	18.406,01	13.028,63	5.377,38	31.434,64
jul/19	584,55	588,12	-3,56	1.172,67	20.150,88	17.759,48	2.391,41	37.910,36
ago/19	723,91	471,87	252,04	1.195,78	19.669,53	15.569,92	4.099,60	35.239,45
set/19	2.123,88	547,06	1.576,82	2.670,94	20.298,41	16.495,17	3.803,24	36.793,58
out/19	555,61	587,71	-32,10	1.143,32	19.576,84	17.027,28	2.549,56	36.604,12
nov/19	554,98	651,07	-96,09	1.206,06	17.736,72	14.172,10	3.564,61	31.908,82
dez/19	569,16	531,04	38,13	1.100,20	18.502,98	12.556,09	5.946,89	31.059,06
jan/20	474,10	495,71	-21,61	969,80	14.498,03	16.176,97	-1.678,94	30.675,00
fev/20	400,05	374,89	25,16	774,95	15.581,31	13.256,78	2.324,52	28.838,09
mar/20	596,11	444,53	151,58	1.040,64	18.347,88	14.515,45	3.832,43	32.863,33
abr/20	424,53	645,44	-220,91	1.069,97	17.593,15	11.610,79	5.982,36	29.203,93
mai/20	401,49	764,16	-362,66	1.165,65	17.526,90	13.391,04	4.135,85	30.917,94
jun/20	363,32	435,78	-72,47	799,10	17.498,86	10.448,62	7.050,24	27.947,48
jul/20	377,41	473,58	-96,17	851,00	19.453,60	11.506,78	7.946,82	30.960,39
ago/20	436,80	572,37	-135,57	1.009,17	17.564,24	11.132,35	6.431,89	28.696,59
set/20	426,66	477,55	-50,90	904,21	18.459,48	12.295,69	6.163,78	30.755,17

Fonte: Secretaria de Comércio Exterior - SECEX/MDIC

Elaboração: Coordenação de Estudos Econômicos – CEE/IJSN

Tabela 2

Exportações, Importações, Saldo Comercial e Corrente de Comércio – Espírito Santo e Brasil

Variações %

Balança Comercial Preliminar | set/2020

	Exportação	Importação	Saldo comercial*	Corrente de comércio
Mensal				
Brasil	↑ 5,10	↑ 10,45	↓ -268,11	↑ 7,17
Espírito Santo	↓ -2,32	↓ -16,57	↑ 84,67	↓ -10,40
Interanual				
Brasil	↓ -9,06	↓ -25,46	↑ 2.360,54	↓ -16,41
Espírito Santo	↓ -79,91	↓ -12,71	↓ -1.627,71	↓ -66,15
Acumulado no ano - Acum2020/Acum2019				
Brasil	↓ -7,69	↓ -14,42	↑ 6.214,47	↓ -10,65
Espírito Santo	↓ -45,22	↑ 3,98	↓ -3.399,20	↓ -26,16
Acumulado em 12 meses - variação 2020/2019				
Brasil	↓ -8,37	↓ -11,92	↑ 1.978,85	↓ -9,92
Espírito Santo	↓ -43,11	↑ 11,73	↓ -4.906,74	↓ -22,79

Fonte: Secretaria de Comércio Exterior - SECEX/MDIC

Elaboração: Coordenação de Estudos Econômicos – CEE/IJSN

*Saldo comercial: variação absoluta em US\$ milhões



Balança Comercial Preliminar | Setembro/2020

Resenha de Conjuntura | IJSN | Ano XIII | Número 82 | Divulgação: Out/2020

Gráfico 1

Exportações, Importações, Saldo Comercial e Corrente de Comércio – Espírito Santo – US\$ milhões

Janeiro/2019 a setembro/2020

Balança Comercial Preliminar | set/2020

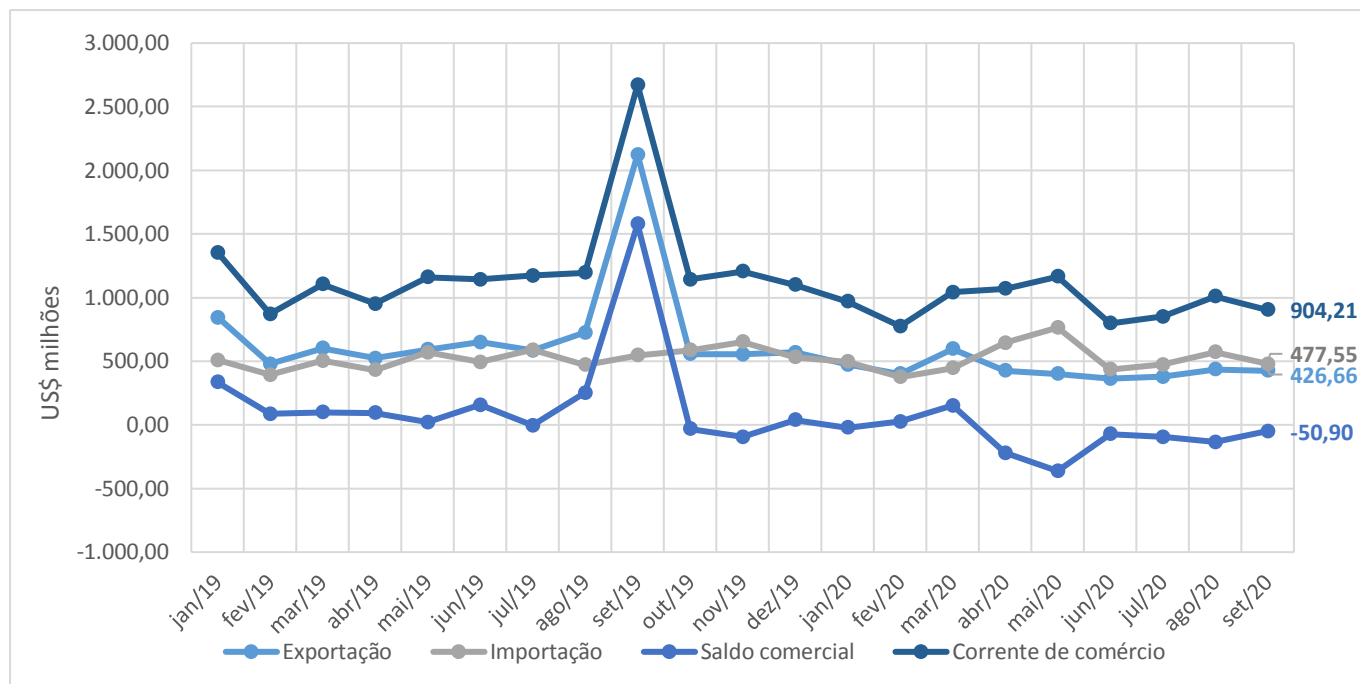

Fonte: Secretaria de Comércio Exterior - SECEX/MDIC
Elaboração: Coordenação de Estudos Econômicos - CEE/IJSN

Gráfico 2

Exportações, Importações, Saldo Comercial e Corrente de Comércio – Brasil – US\$ milhões

Janeiro/2019 a setembro/2020

Balança Comercial Preliminar | set/2020

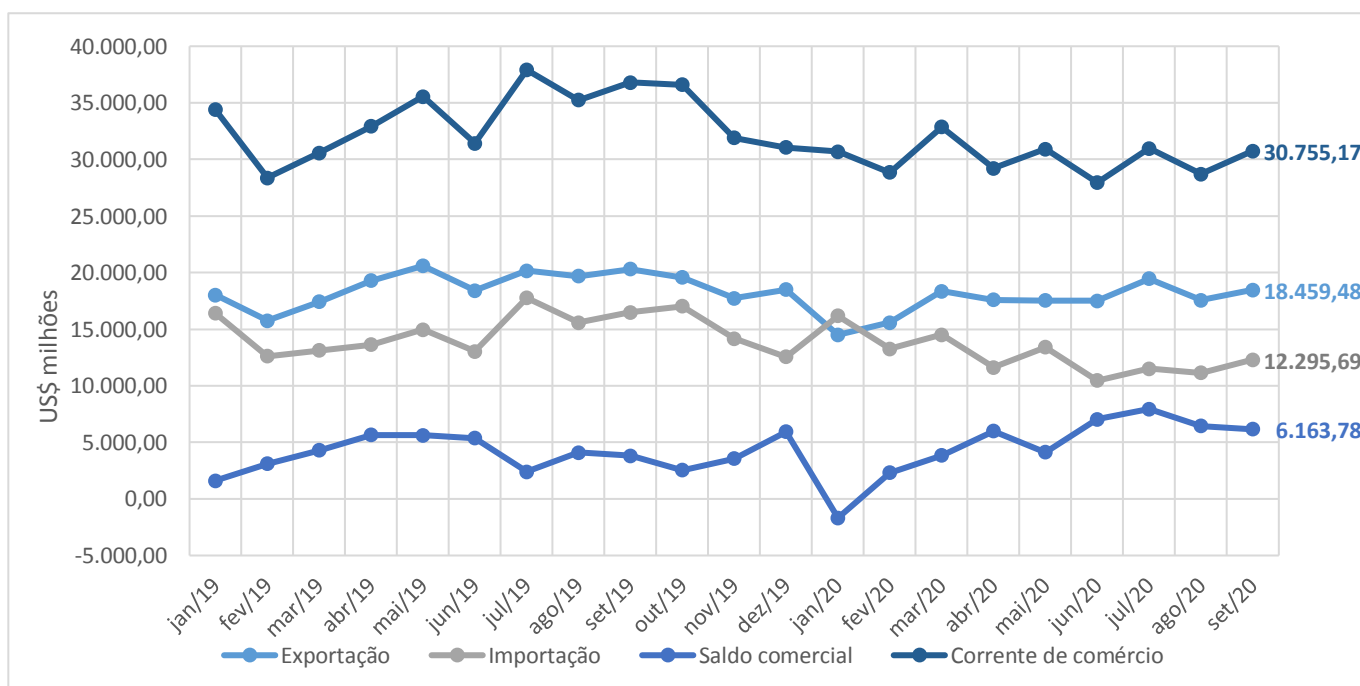

Fonte: Secretaria de Comércio Exterior - SECEX/MDIC
Elaboração: Coordenação de Estudos Econômicos - CEE/IJSN

Gráfico 3

Balança Comercial Preliminar | set/2020

Exportações, Importações, Saldo Comercial e Corrente de Comércio – Espírito Santo – US\$ bilhões

Acumulados em 12 meses

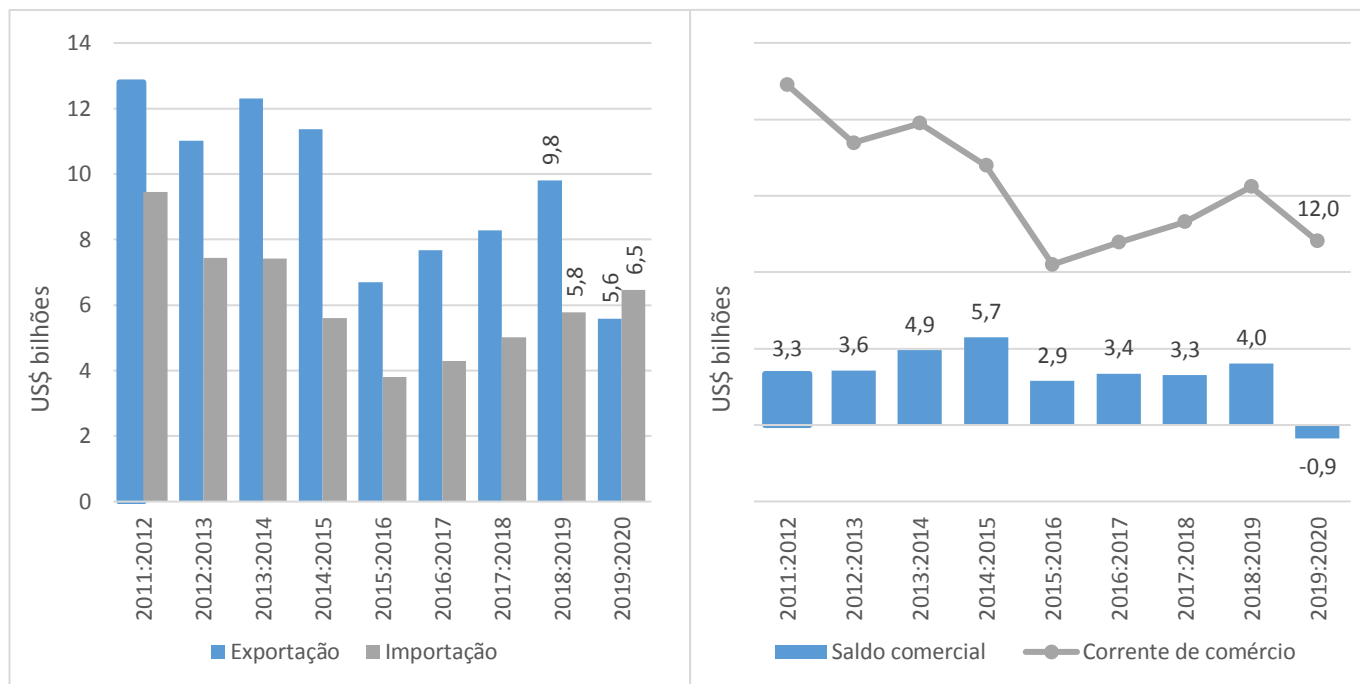

Fonte: Secretaria de Comércio Exterior - SECEX/MDIC
Elaboração: Coordenação de Estudos Econômicos – CEE/IJSN

Gráfico 4

Balança Comercial Preliminar | set/2020

Exportações, Importações, Saldo Comercial e Corrente de Comércio – Brasil – US\$ bilhões

Acumulados em 12 meses

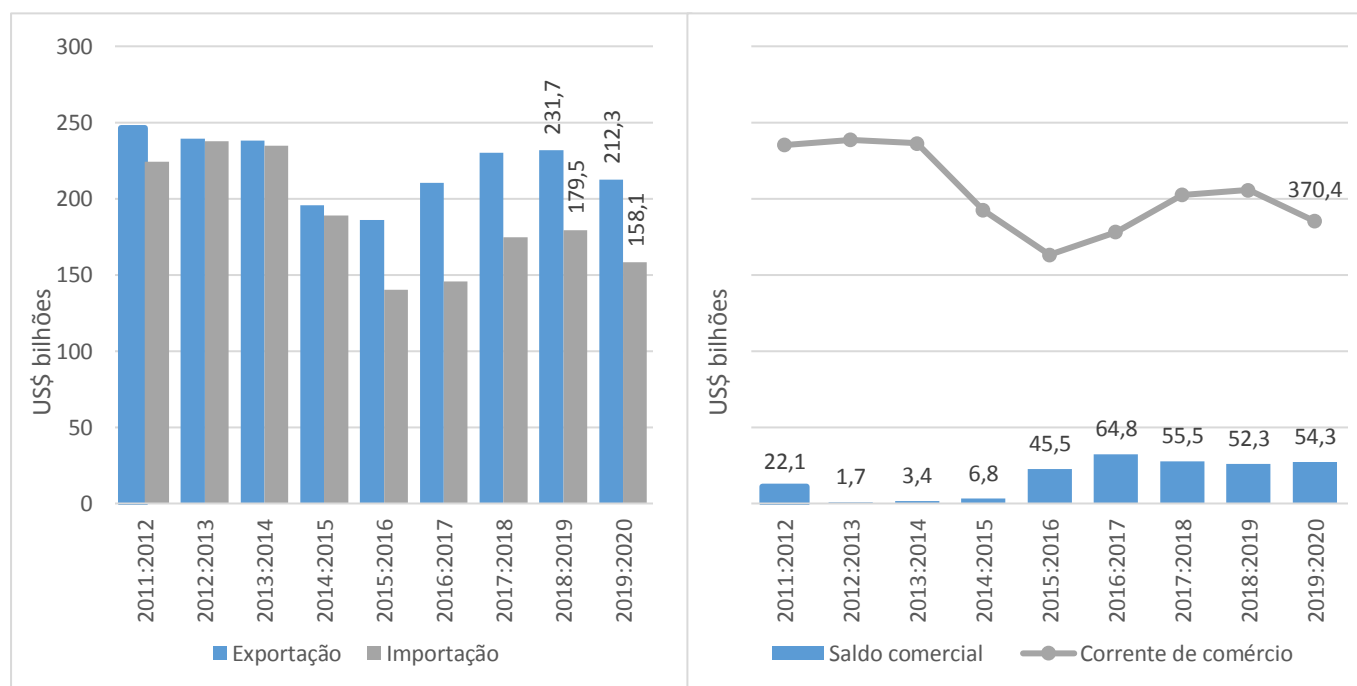

Fonte: Secretaria de Comércio Exterior - SECEX/MDIC
Elaboração: Coordenação de Estudos Econômicos – CEE/IJSN

