



# Balança Comercial Preliminar Outubro/2020

*No mês de outubro de 2020, o comércio exterior, brasileiro e capixaba, foi negativo, em todas as bases de comparação, chegando a registrar variação de -27,87% no Espírito Santo, na comparação com outubro do ano passado.*

O comércio exterior do país e do estado do Espírito Santo refletem negativamente o ambiente econômico mundial, resultado da crise econômica observado no panorama internacional atual, devido à pandemia de covid-19.

No resultado<sup>1</sup> entre setembro e outubro desse ano, foram -8,79% de queda no Espírito Santo e -1,06% no Brasil. Enquanto no estado a variação foi puxada mais fortemente pelas importações, que registraram retração de -12,86%, o Brasil ainda apresentou uma oscilação levemente positiva para as compras externas, em +0,70%, enquanto as exportações do país caíram -2,24% (Tabela 2).

No comparativo com outubro do ano passado, o comércio exterior capixaba apresentou contração de -27,87%, com exportações em queda de -26,47% e importações -29,19%. No Brasil, o recuo foi de -8,79% nas exportações e -27,28% nas importações, resultando em uma diminuição de -17,39% na corrente de comércio (Tabela 2).

No acumulado de janeiro a outubro de 2020, frente ao mesmo período de 2019, o comércio exterior, no Espírito Santo, exibiu um ajuste de -26,33%, que foi resultado da queda de -43,89% nas exportações, uma vez que as importações, desse período, ainda apresentaram leve variação positiva de +0,15%. No Brasil, tanto as exportações (-7,93%) quanto as importações (-15,87%) apresentaram patamar inferior ao do ano passado, resultando em um recuo de -11,45% no comércio externo, nessa base de comparação (Tabela 2).

O resultado anualizado<sup>2</sup> do comércio exterior foi negativo em -23,91% no Espírito Santo e -11,22% no Brasil. Enquanto no país houve queda de -8,30% nas exportações e -14,94% nas importações, no estado o resultado negativo foi por conta da contração das exportações, que caíram -42,54%, no período, enquanto as importações cresceram +5,73% (Tabela 2). Esse resultado pode ser verificado pela análise da variável *corrente de comércio*, nos Gráficos 3 e 4, com a quebra do ciclo de crescimento, que no Brasil já se observava desde o ano passado (Gráfico 4) em que se observa uma estabilidade entre 2018 e 2019 com queda a partir de 2020, e no Espírito Santo começa a surgir em 2020 (Gráfico 3).

<sup>1</sup> Para detalhes de produtos exportados e importados, destinos e origens do comércio exterior capixaba, e demais especificidades, ver publicações de resenhas de Exportação e Importação, disponíveis em: <http://ijsn.es.gov.br/publicacoes/resenhas-de-conjuntura>

<sup>2</sup> O resultado anualizado do comércio exterior representa a variação da corrente de comércio (soma de exportações e importações) comparando os 12 meses, até o mês de referência, contra os 12 meses imediatamente anteriores. No caso presente, a comparação se faz entre o acumulado de novembro de 2019 a outubro de 2020 contra o acumulado de novembro de 2018 a outubro de 2019.

# Tabela 1

## Exportações, Importações, Saldo Comercial e Corrente de Comércio – Espírito Santo e Brasil – US\$ milhões

Janeiro/2019 a outubro/2020

Balança Comercial Preliminar | out/2020

	Espírito Santo				Brasil			
	Exportação	Importação	Saldo comercial	Corrente de comércio	Exportação	Importação	Saldo comercial	Corrente de comércio
jan/19	845,35	509,45	335,90	1.354,80	18.001,91	16.387,83	1.614,08	34.389,74
fev/19	478,78	392,94	85,84	871,73	15.737,38	12.621,76	3.115,61	28.359,14
mar/19	601,39	503,35	98,04	1.104,74	17.428,70	13.133,00	4.295,70	30.561,70
abr/19	522,76	429,44	93,32	952,20	19.281,73	13.628,62	5.653,12	32.910,35
mai/19	590,36	570,21	20,15	1.160,58	20.592,41	14.968,05	5.624,36	35.560,46
jun/19	649,58	492,48	157,10	1.142,07	18.406,01	13.028,63	5.377,38	31.434,64
jul/19	584,55	588,12	-3,56	1.172,67	20.150,88	17.759,48	2.391,41	37.910,36
ago/19	723,91	471,87	252,04	1.195,78	19.669,53	15.569,92	4.099,60	35.239,45
set/19	2.123,88	547,06	1.576,82	2.670,94	20.298,41	16.495,17	3.803,24	36.793,58
out/19	555,61	587,71	-32,10	1.143,32	19.576,84	17.027,28	2.549,56	36.604,12
nov/19	554,98	651,07	-96,09	1.206,06	17.736,72	14.172,10	3.564,61	31.908,82
dez/19	569,16	531,04	38,13	1.100,20	18.502,98	12.556,09	5.946,89	31.059,06
jan/20	474,09	495,71	-21,62	969,80	14.498,16	16.176,85	-1.678,69	30.675,01
fev/20	400,04	374,89	25,15	774,94	15.582,36	13.257,14	2.325,22	28.839,50
mar/20	596,10	444,53	151,57	1.040,63	18.348,34	14.515,63	3.832,72	32.863,97
abr/20	424,53	645,44	-220,91	1.069,97	17.600,06	11.610,95	5.989,11	29.211,01
mai/20	401,49	764,16	-362,67	1.165,65	17.544,48	13.391,09	4.153,39	30.935,57
jun/20	363,32	435,78	-72,46	799,10	17.511,54	10.448,79	7.062,75	27.960,33
jul/20	377,76	473,58	-95,83	851,34	19.452,60	11.506,68	7.945,92	30.959,28
ago/20	434,71	572,37	-137,66	1.007,07	17.489,71	11.132,68	6.357,02	28.622,39
set/20	426,60	477,55	-50,96	904,15	18.264,31	12.296,37	5.967,93	30.560,68
out/20	408,56	416,16	-7,59	824,72	17.855,40	12.382,82	5.472,58	30.238,22

Fonte: Secretaria de Comércio Exterior - SECEX/MDIC

Elaboração: Coordenação de Estudos Econômicos – CEE/IJSN

# Tabela 2

## Exportações, Importações, Saldo Comercial e Corrente de Comércio – Espírito Santo e Brasil

Variações %

Balança Comercial Preliminar | out/2020

	Exportação	Importação	Saldo comercial*	Corrente de comércio
Mensal				
Brasil	↓ -2,24	↑ 0,70	↓ -495,35	↓ -1,06
Espírito Santo	↓ -4,23	↓ -12,86	↑ 43,36	↓ -8,79
Interanual				
Brasil	↓ -8,79	↓ -27,28	↑ 2.923,03	↓ -17,39
Espírito Santo	↓ -26,47	↓ -29,19	↑ 24,51	↓ -27,87
Acumulado no ano - Acum2020/Acum2019				
Brasil	↓ -7,93	↓ -15,87	↑ 8.903,91	↓ -11,45
Espírito Santo	↓ -43,89	↑ 0,15	↓ -3.376,52	↓ -26,33
Acumulado em 12 meses - variação 2020/2019				
Brasil	↓ -8,30	↓ -14,94	↑ 7.910,32	↓ -11,22
Espírito Santo	↓ -42,54	↑ 5,73	↓ -4.361,71	↓ -23,91

Fonte: Secretaria de Comércio Exterior - SECEX/MDIC

Elaboração: Coordenação de Estudos Econômicos – CEE/IJSN

\*Saldo comercial: variação absoluta em US\$ milhões



Balança Comercial Preliminar | Outubro/2020

Resenha de Conjuntura | IJSN | Ano XIII | Número 91 | Divulgação: Nov/2020

# Gráfico 1

## Exportações, Importações, Saldo Comercial e Corrente de Comércio – Espírito Santo – US\$ milhões

Janeiro/2019 a outubro/2020

Balança Comercial Preliminar | out/2020

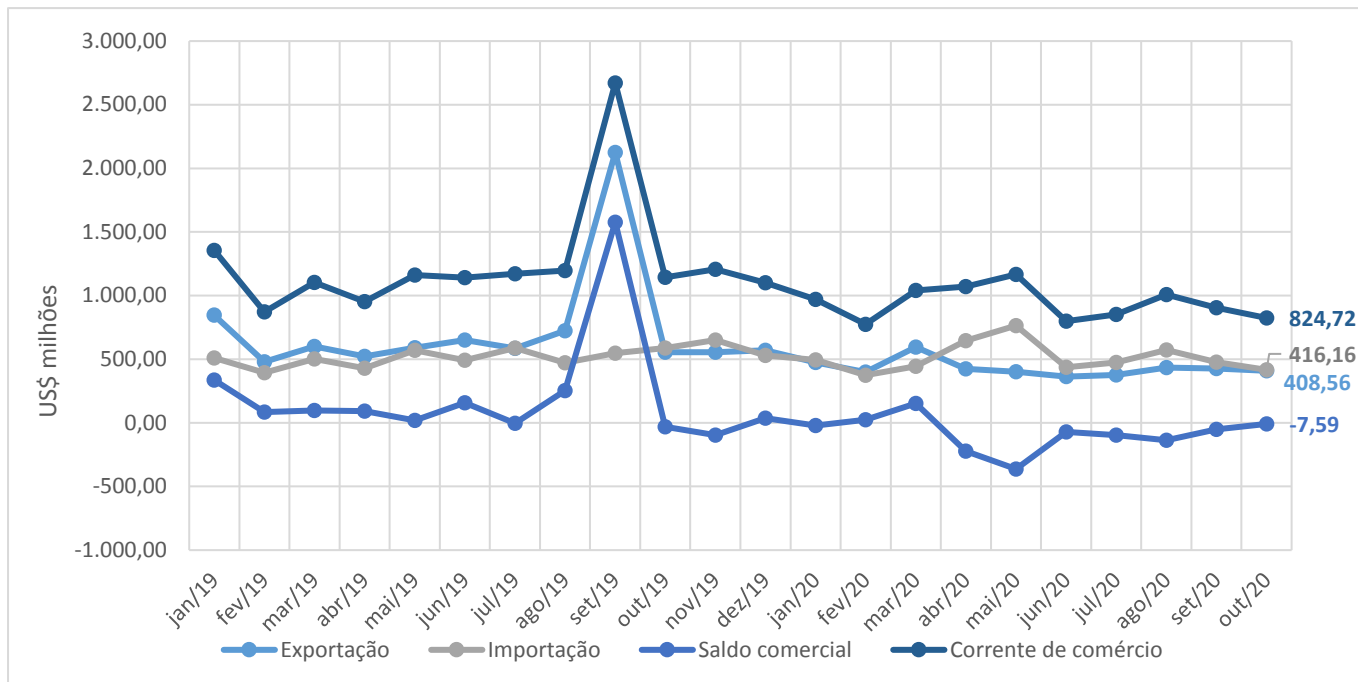

Fonte: Secretaria de Comércio Exterior - SECEX/MDIC  
Elaboração: Coordenação de Estudos Econômicos - CEE/IJSN

# Gráfico 2

## Exportações, Importações, Saldo Comercial e Corrente de Comércio – Brasil – US\$ milhões

Janeiro/2019 a outubro/2020

Balança Comercial Preliminar | out/2020

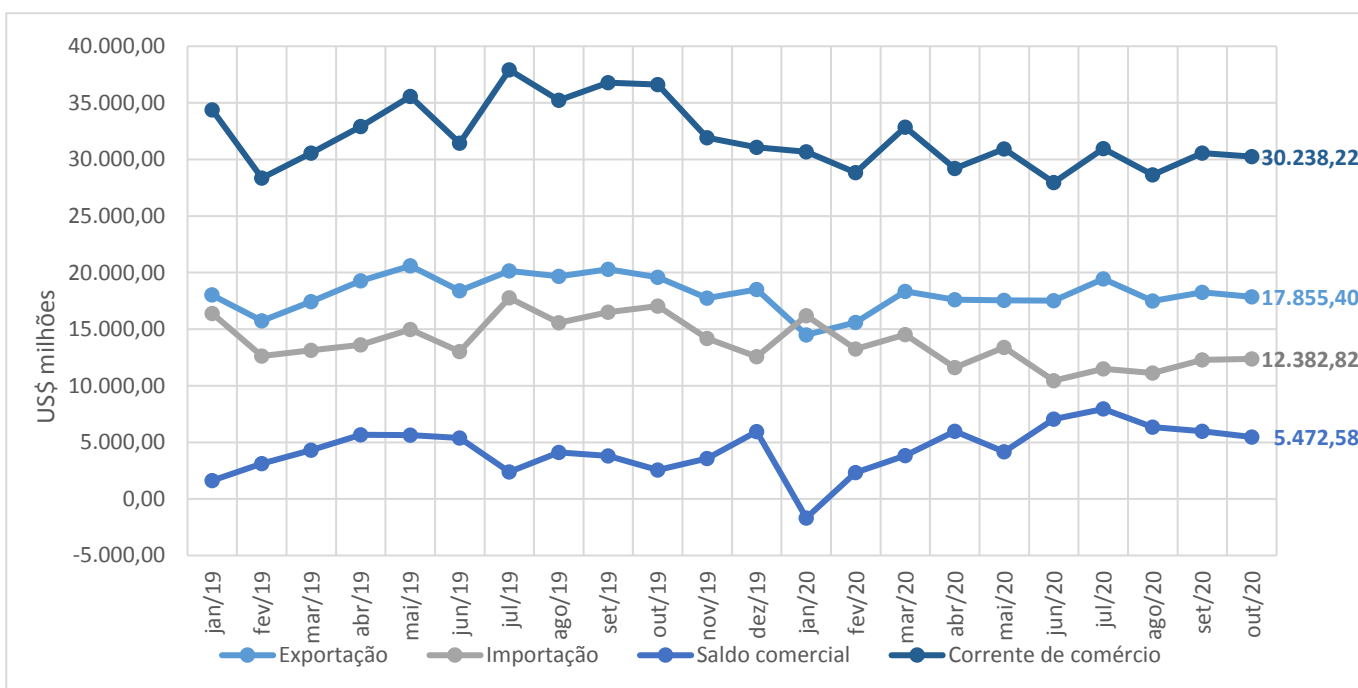

Fonte: Secretaria de Comércio Exterior - SECEX/MDIC  
Elaboração: Coordenação de Estudos Econômicos - CEE/IJSN

# Gráfico 3

Balança Comercial Preliminar | out/2020

## Exportações, Importações, Saldo Comercial e Corrente de Comércio – Espírito Santo – US\$ bilhões

Acumulados em 12 meses

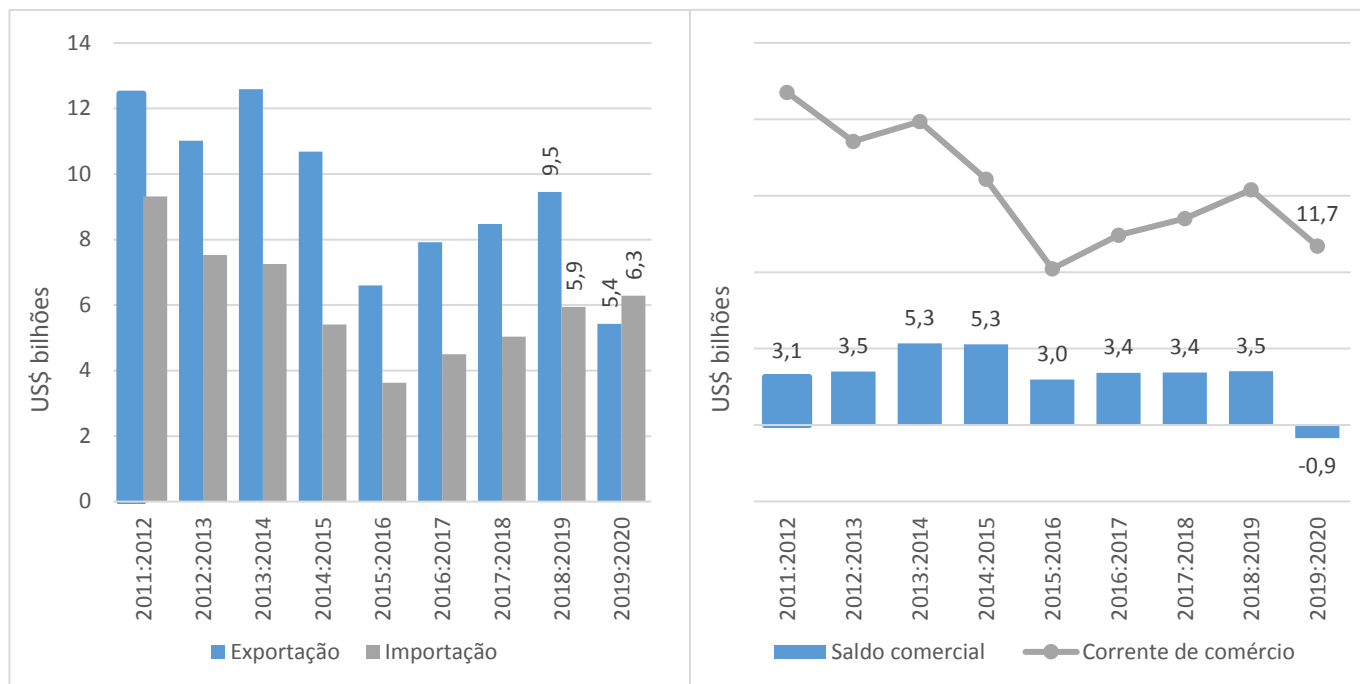

Fonte: Secretaria de Comércio Exterior - SECEX/MDIC  
Elaboração: Coordenação de Estudos Econômicos – CEE/IJSN

# Gráfico 4

Balança Comercial Preliminar | out/2020

## Exportações, Importações, Saldo Comercial e Corrente de Comércio – Brasil – US\$ bilhões

Acumulados em 12 meses

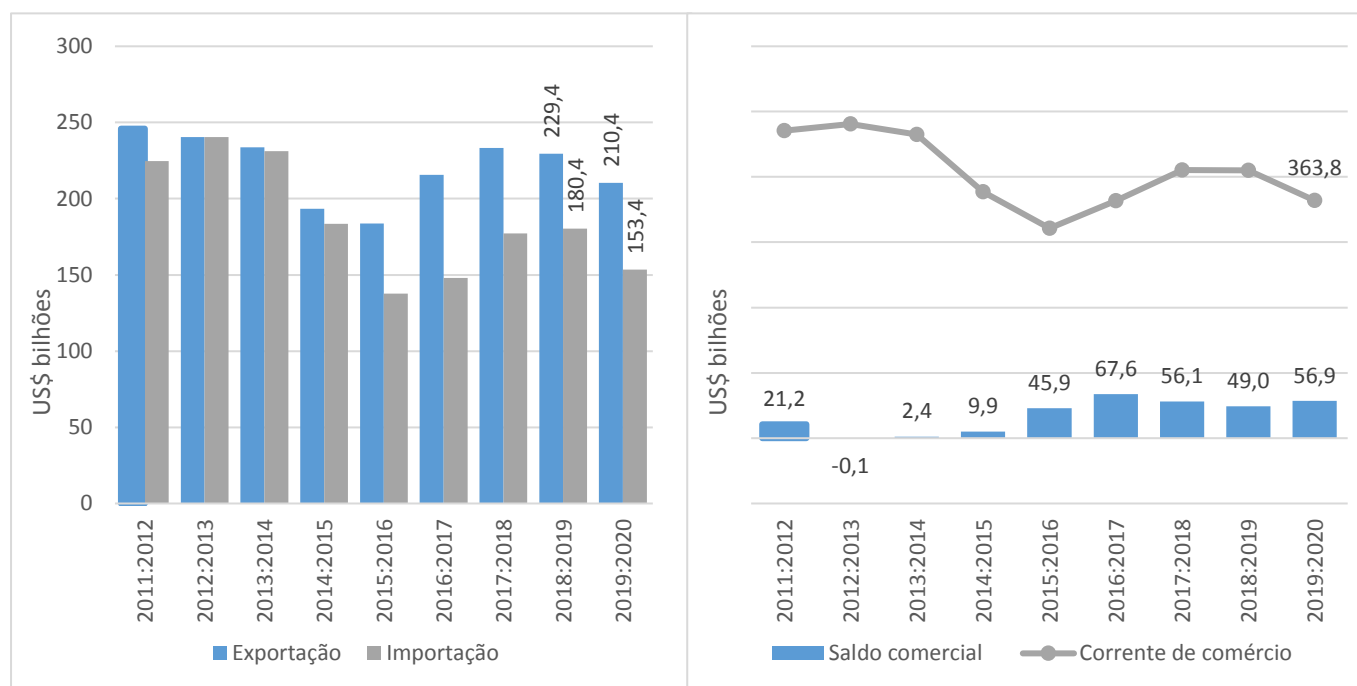

Fonte: Secretaria de Comércio Exterior - SECEX/MDIC  
Elaboração: Coordenação de Estudos Econômicos – CEE/IJSN

