



Balança Comercial Preliminar Dezembro/2021

Embora o último mês de 2021 tenha sido de queda para o comércio exterior capixaba (-0,96%), puxado pela retração das importações (-5,94%) do período, no somatório dos 12 meses do ano de 2021, houve incremento de +62,62%, comparado a 2020, e no maior patamar desde o ano de 2015.

Em dezembro de 2021, o comércio exterior capixaba registrou queda de -0,96%, frente ao mês antecedente, devido à contração nas importações (-5,94%), do período, embora tenha havido incremento nas exportações (+2,72%). Já no Brasil, houve incremento de +6,40% no comércio exterior, comparado ao mês anterior, puxado pela expansão de +18,97% nas exportações, enquanto as importações apresentaram retração de -5,51% (Tabela 2, Gráfico 1 e Gráfico 2).

Na comparação com dezembro de 2020, houve crescimento do comércio exterior, tanto do estado (+70,19%), quanto do país (+30,93%). Nessa base de comparação, as exportações capixabas cresceram +101,82% e as importações +38,25%, enquanto no país foram +32,01% nas exportações e +29,67% nas importações (Tabela 2).

O resultado acumulado de janeiro a dezembro de 2021, foi de crescimento de +97,09% nas exportações capixabas e +28,78% nas importações, resultando em uma expansão de +62,62% no comércio exterior do estado, frente a 2020 (Tabela 2). Assim, depois de dois anos seguidos de queda, o comércio exterior capixaba fechou o ano de 2021 com expansão, em patamar superior ao observado em 2015 (Gráfico 3).

No Brasil, as exportações aumentaram +34,16% e as importações +38,18%, correspondendo a um incremento de +35,89% do comércio exterior brasileiro em 2021 ante a 2020 (Tabela 2). Dessa forma, o Brasil fechou o ano de 2021 com o comércio exterior em um patamar superior a todo período observado, desde 2013 (Gráfico 4).

Tabela 1

Exportações, Importações, Saldo Comercial e Corrente de Comércio – Espírito Santo e Brasil – US\$ milhões

Meses de 2020 e 2021

Balança Comercial Preliminar | dez/2021

	Espírito Santo				Brasil			
	Exportação	Importação	Saldo comercial	Corrente de comércio	Exportação	Importação	Saldo comercial	Corrente de comércio
jan/20	419,76	491,89	-72,13	911,65	14.429,72	17.190,17	-2.760,45	31.619,88
fev/20	372,95	368,71	4,24	741,66	15.356,45	13.849,45	1.507,00	29.205,90
mar/20	594,74	424,50	170,24	1.019,24	18.312,35	14.266,74	4.045,61	32.579,09
abr/20	424,53	340,16	84,37	764,69	17.593,80	11.431,02	6.162,78	29.024,82
mai/20	400,03	373,30	26,74	773,33	17.519,84	10.681,95	6.837,90	28.201,79
jun/20	340,51	431,36	-90,85	771,88	17.478,97	10.977,11	6.501,87	28.456,08
jul/20	376,95	377,64	-0,69	754,60	19.416,01	11.814,76	7.601,24	31.230,77
ago/20	396,67	462,38	-65,72	859,05	17.403,78	11.585,20	5.818,57	28.988,98
set/20	426,57	461,80	-35,23	888,36	18.223,39	13.139,95	5.083,44	31.363,34
out/20	403,52	404,90	-1,38	808,42	17.649,34	13.245,30	4.404,03	30.894,64
nov/20	318,40	435,42	-117,02	753,82	17.344,90	14.856,58	2.488,32	32.201,48
dez/20	488,26	483,35	4,91	971,61	18.451,71	15.748,59	2.703,12	34.200,30
jan/21	469,58	434,57	35,01	904,15	14.947,55	15.167,48	-219,93	30.115,03
fev/21	474,00	395,52	78,48	869,52	16.375,26	14.539,16	1.836,10	30.914,41
mar/21	805,17	463,71	341,45	1.268,88	24.326,20	17.864,14	6.462,06	42.190,33
abr/21	717,49	487,94	229,55	1.205,43	26.011,13	16.096,26	9.914,87	42.107,40
mai/21	747,80	527,64	220,16	1.275,44	26.183,33	17.664,63	8.518,70	43.847,97
jun/21	1.005,43	589,29	416,14	1.594,72	28.243,06	17.843,61	10.399,45	46.086,68
jul/21	891,36	619,07	272,29	1.510,43	25.515,80	18.128,56	7.387,24	43.644,36
ago/21	1.086,75	505,04	581,71	1.591,79	27.222,05	19.557,33	7.664,73	46.779,38
set/21	856,88	565,88	290,99	1.422,76	24.375,33	19.975,51	4.399,82	44.350,84
out/21	782,04	542,94	239,10	1.324,98	22.602,32	20.538,88	2.063,43	43.141,20
nov/21	959,27	710,40	248,87	1.669,67	20.473,07	21.612,37	-1.139,30	42.085,44
dez/21	985,39	668,21	317,19	1.653,60	24.357,43	20.421,43	3.936,01	44.778,86

Fonte: Secretaria de Comércio Exterior - SECEX/MDIC

Elaboração: Coordenação de Estudos Econômicos – CEE/IJSN

Tabela 2

Exportações, Importações, Saldo Comercial e Corrente de Comércio – Espírito Santo e Brasil

Variações %

Balança Comercial Preliminar | dez/2021

	Exportação	Importação	Saldo comercial*	Corrente de comércio
Mensal				
Brasil	↑ 18,97	↓ -5,51	↑ 5.075,30	↑ 6,40
Espírito Santo	↑ 2,72	↓ -5,94	↑ 68,32	↓ -0,96
Interanual				
Brasil	↑ 32,01	↑ 29,67	↑ 1.232,89	↑ 30,93
Espírito Santo	↑ 101,82	↑ 38,25	↑ 312,28	↑ 70,19
Acumulado no ano - Acum2021/Acum2020				
Brasil	↑ 34,16	↑ 38,18	↑ 10.829,76	↑ 35,89
Espírito Santo	↑ 97,09	↑ 28,78	↑ 3.363,44	↑ 62,62
Acumulado em 12 meses - variação 2021/2020				
Brasil	↑ 34,16	↑ 38,18	↑ 10.829,76	↑ 35,89
Espírito Santo	↑ 97,09	↑ 28,78	↑ 3.363,44	↑ 62,62

Fonte: Secretaria de Comércio Exterior - SECEX/MDIC

Elaboração: Coordenação de Estudos Econômicos – CEE/IJSN

*Saldo comercial: variação absoluta em US\$ milhões



Gráfico 1

Exportações, Importações, Saldo Comercial e Corrente de Comércio – Espírito Santo – US\$ milhões

Meses de 2020 e 2021

Balança Comercial Preliminar | dez/2021

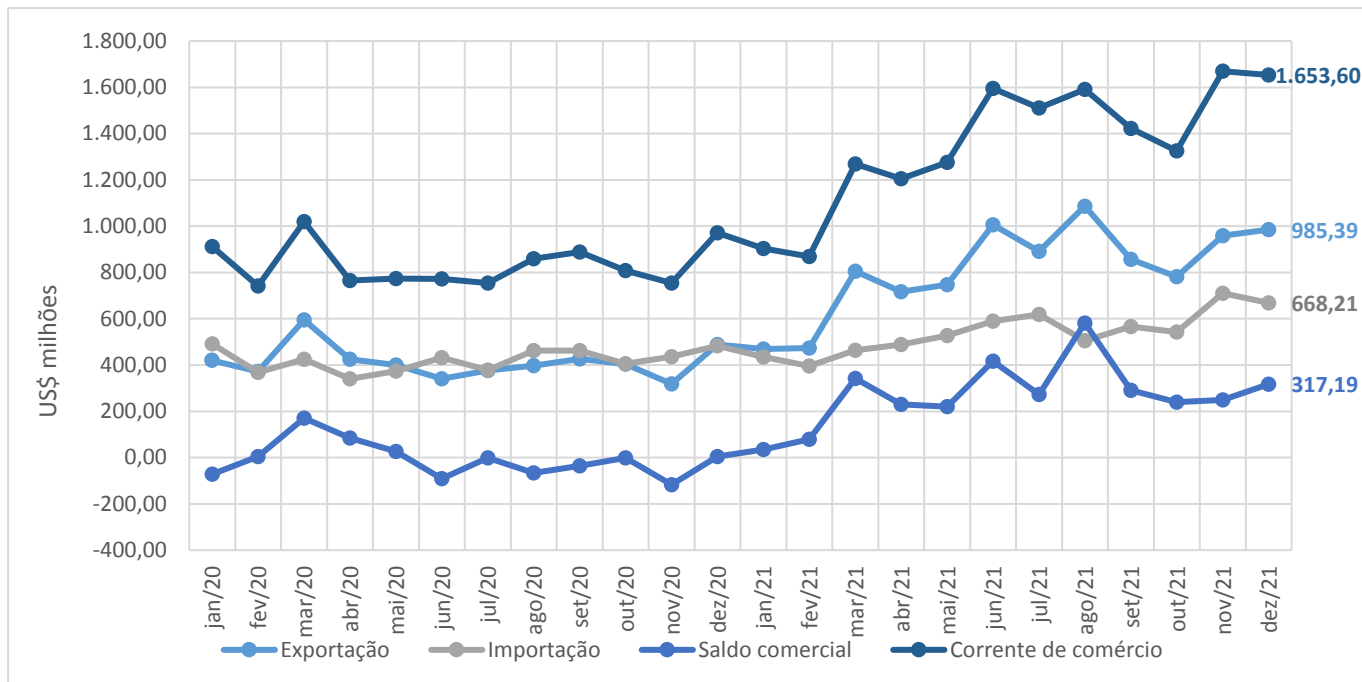

Fonte: Secretaria de Comércio Exterior - SECEX/MDIC
Elaboração: Coordenação de Estudos Econômicos – CEE/IJSN

Gráfico 2

Exportações, Importações, Saldo Comercial e Corrente de Comércio – Brasil – US\$ milhões

Meses de 2020 e 2021

Balança Comercial Preliminar | dez/2021

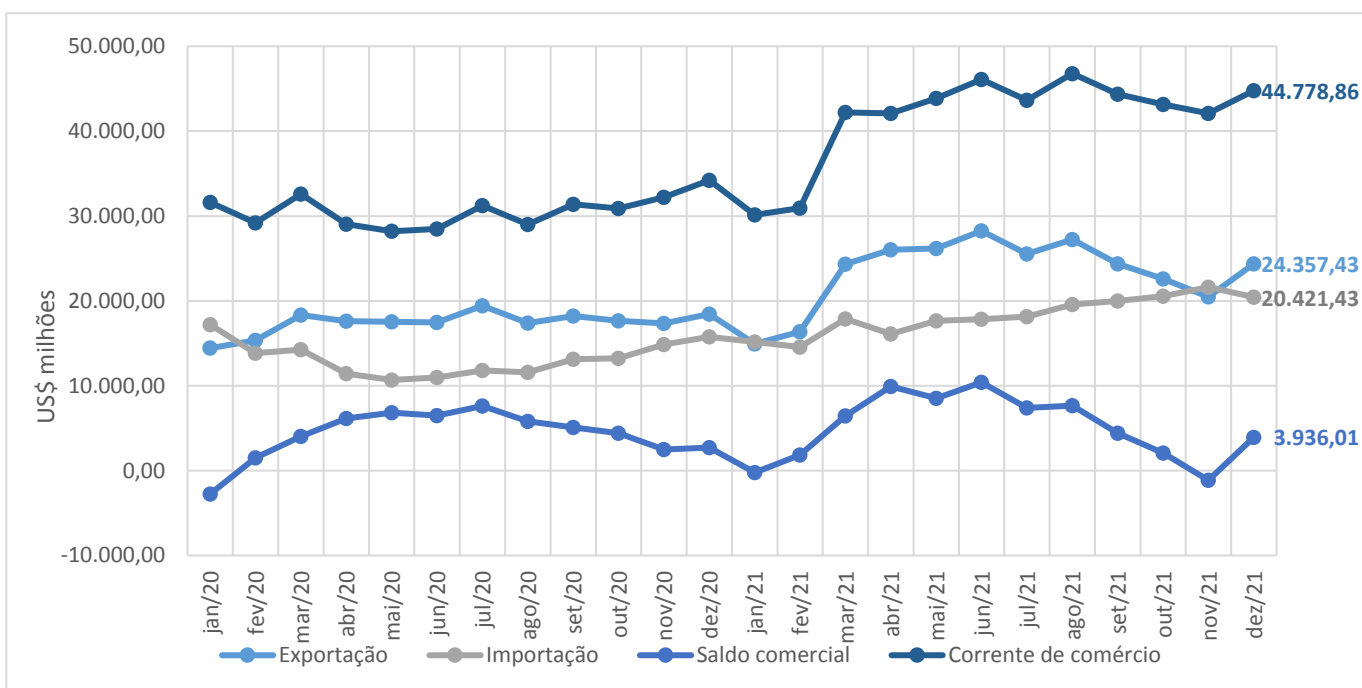

Fonte: Secretaria de Comércio Exterior - SECEX/MDIC
Elaboração: Coordenação de Estudos Econômicos – CEE/IJSN

Gráfico 3

Balança Comercial Preliminar | dez/2021

Exportações, Importações, Saldo Comercial e Corrente de Comércio – Espírito Santo – US\$ bilhões

Acumulados em 12 meses

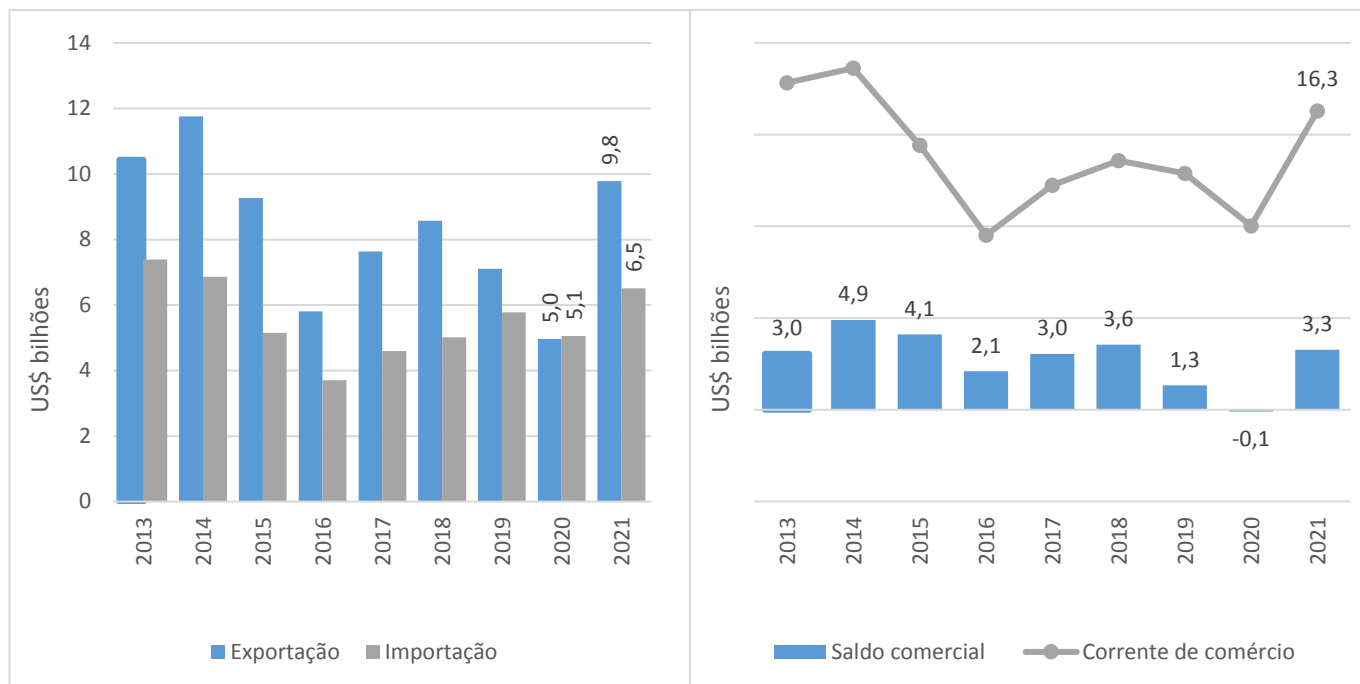

Fonte: Secretaria de Comércio Exterior - SECEX/MDIC
Elaboração: Coordenação de Estudos Econômicos - CEE/IJSN

Gráfico 4

Balança Comercial Preliminar | dez/2021

Exportações, Importações, Saldo Comercial e Corrente de Comércio – Brasil – US\$ bilhões

Acumulados em 12 meses

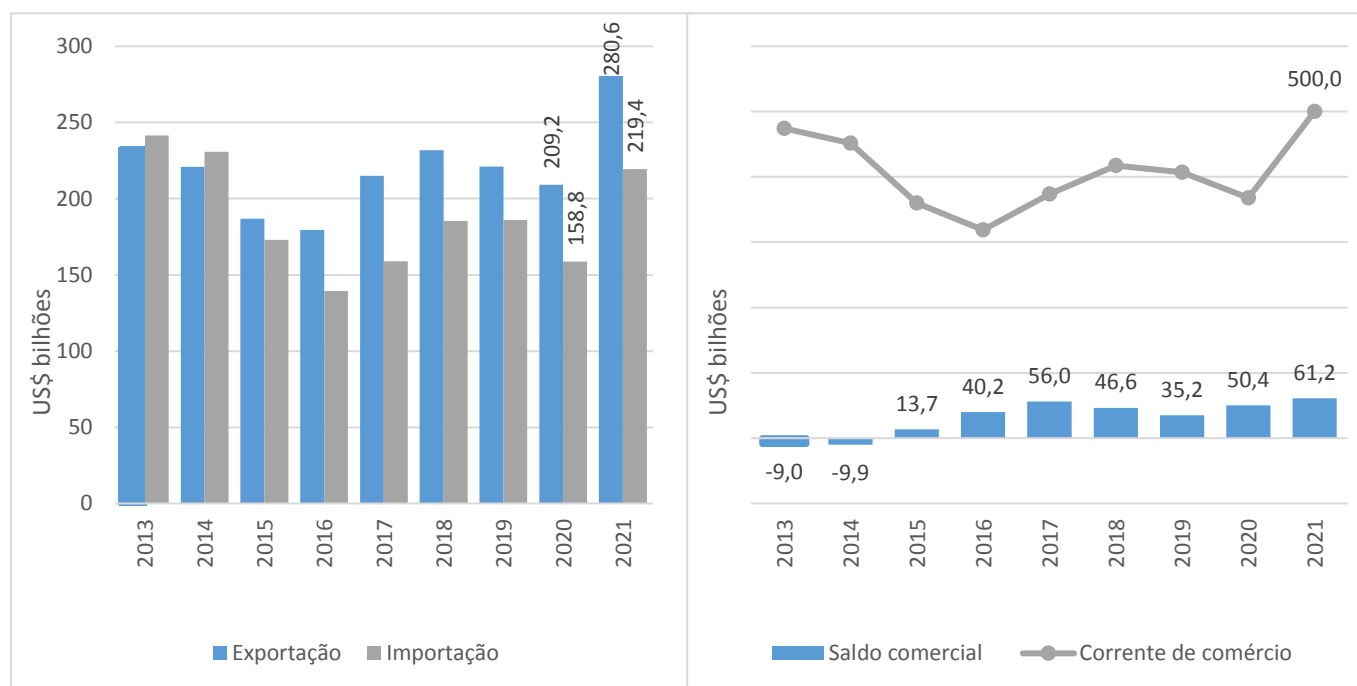

Fonte: Secretaria de Comércio Exterior - SECEX/MDIC
Elaboração: Coordenação de Estudos Econômicos - CEE/IJSN

