



Balança Comercial Preliminar Abril/2022

O comércio exterior capixaba apresentou aumento de +2,95% entre março e abril de 2022, reduzindo o ritmo de crescimento observado nos dois meses anteriores, enquanto no Brasil houve queda de -3,02%, no mesmo período.

Em abril de 2022, o comércio exterior capixaba apresentou expansão de +2,95%, frente ao mês imediatamente anterior, arrefecendo o ritmo de crescimento que vinha experimentando desde fevereiro desse ano, devido à contração de -9,41% nas importações, enquanto as exportações mantiveram o ritmo de expansão dos meses anteriores, com variação de +15,46%, na mesma base de comparação. No Brasil, no entanto, houve queda de -3,02% no comércio exterior, entre março e abril desse ano, advindo da contração de -1,68% nas exportações e -4,82% nas importações, do período (Tabela 2, Gráfico 1 e Gráfico 2).

Na comparação com abril de 2021, houve incremento de +29,99% no comércio exterior capixaba, sucedido do crescimento de +21,76% nas exportações e +42,10% nas importações. No Brasil também ocorreu expansão no comércio exterior, do período (+17,66%), decorrente de +10,69% nas exportações e de +28,96% nas importações (Tabela 2).

O resultado no acumulado dos quatro primeiros meses de 2022, comparado ao mesmo período de 2021, também foi positivo para ambos os entes, com variação de +35,32% no comércio exterior capixaba e +25,66% no brasileiro. No estado, houve aumento de +19,55% nas exportações e +57,15% nas importações, e no país foram +24,13% nas exportações e +27,62% nas importações, do período (Tabela 2).

O resultado anualizado (acumulado em 12 meses), manteve forte crescimento, com expansão de 64,44% no Espírito Santo e +37,50% no país (Tabela 2), alcançando o nível observado em 2014:2015 (Gráfico 3) de comércio exterior no estado e mantendo o recorde histórico no Brasil (Gráfico 4).

Tabela 1

Exportações, Importações, Saldo Comercial e Corrente de Comércio – Espírito Santo e Brasil – US\$ milhões

Meses de 2021 e 2022

Balança Comercial Preliminar | abr/2022

	Espírito Santo				Brasil			
	Exportação	Importação	Saldo comercial	Corrente de comércio	Exportação	Importação	Saldo comercial	Corrente de comércio
jan/21	469,56	434,57	34,99	904,13	14.947,63	15.167,39	-219,77	30.115,02
fev/21	474,00	395,52	78,48	869,52	16.375,29	14.539,17	1.836,12	30.914,46
mar/21	805,17	463,71	341,45	1.268,88	24.335,76	17.865,28	6.470,48	42.201,04
abr/21	717,49	487,94	229,55	1.205,43	26.059,43	16.096,32	9.963,11	42.155,76
mai/21	747,78	527,64	220,15	1.275,42	26.200,66	17.664,68	8.535,98	43.865,34
jun/21	1.005,42	589,29	416,13	1.594,71	28.257,90	17.843,61	10.414,29	46.101,50
jul/21	891,36	619,07	272,29	1.510,43	25.508,60	18.128,65	7.379,95	43.637,24
ago/21	1.086,75	505,04	581,71	1.591,79	27.216,38	19.557,28	7.659,10	46.773,65
set/21	856,87	565,88	290,98	1.422,75	24.376,13	19.975,45	4.400,68	44.351,58
out/21	780,74	542,88	237,86	1.323,63	22.602,64	20.538,92	2.063,72	43.141,56
nov/21	959,27	710,40	248,87	1.669,67	20.501,77	21.611,84	-1.110,07	42.113,61
dez/21	985,96	684,65	301,31	1.670,61	24.432,41	20.419,47	4.012,94	44.851,87
jan/22	613,68	648,85	-35,17	1.262,53	19.749,48	19.815,78	-66,30	39.565,26
fev/22	704,50	692,31	12,18	1.396,81	23.505,79	18.871,71	4.634,07	42.377,50
mar/22	756,59	765,41	-8,81	1.522,00	29.338,31	21.808,72	7.529,59	51.147,03
abr/22	873,59	693,37	180,23	1.566,96	28.845,07	20.757,46	8.087,61	49.602,53

Fonte: Secretaria de Comércio Exterior - SECEX/ME

Elaboração: Coordenação de Estudos Econômicos – CEE/IJSN

Tabela 2

Exportações, Importações, Saldo Comercial e Corrente de Comércio – Espírito Santo e Brasil

Variações %

Balança Comercial Preliminar | abr/2022

	Exportação	Importação	Saldo comercial*	Corrente de comércio
Mensal				
Brasil	↓ -1,68	↓ -4,82	↑ 558,02	↓ -3,02
Espírito Santo	↑ 15,46	↓ -9,41	↑ 189,04	↑ 2,95
Interanual				
Brasil	↑ 10,69	↑ 28,96	↓ -1.875,49	↑ 17,66
Espírito Santo	↑ 21,76	↑ 42,10	↓ -49,32	↑ 29,99
Acumulado no ano - Acum2022/Acum2021				
Brasil	↑ 24,13	↑ 27,62	↑ 2.135,04	↑ 25,66
Espírito Santo	↑ 19,55	↑ 57,15	↓ -536,03	↑ 35,32
Acumulado em 12 meses - variação 2022/2021				
Brasil	↑ 33,45	↑ 43,01	↑ 4.053,14	↑ 37,50
Espírito Santo	↑ 82,70	↑ 44,76	↑ 2.312,49	↑ 64,44

Fonte: Secretaria de Comércio Exterior - SECEX/ME

Elaboração: Coordenação de Estudos Econômicos – CEE/IJSN

*Saldo comercial: variação absoluta em US\$ milhões



Balança Comercial Preliminar | Abril/2022

Resenha de Conjuntura | IJSN | Ano XV | Número 42 | Divulgação: mai/2022

Gráfico 1

Exportações, Importações, Saldo Comercial e Corrente de Comércio – Espírito Santo – US\$ milhões

Meses de 2021 e 2022

Balança Comercial Preliminar | abr/2022

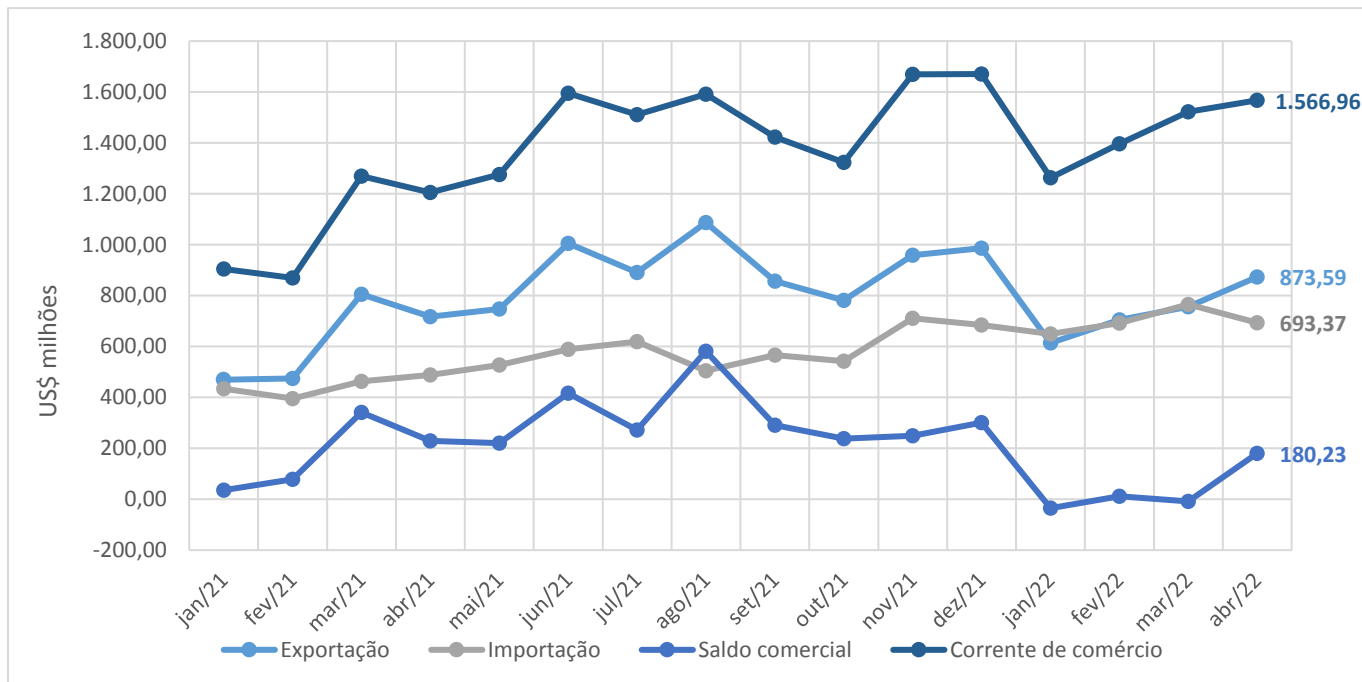

Fonte: Secretaria de Comércio Exterior - SECEX/ME
Elaboração: Coordenação de Estudos Econômicos - CEE/IJSN

Gráfico 2

Exportações, Importações, Saldo Comercial e Corrente de Comércio – Brasil – US\$ milhões

Meses de 2021 e 2022

Balança Comercial Preliminar | abr/2022

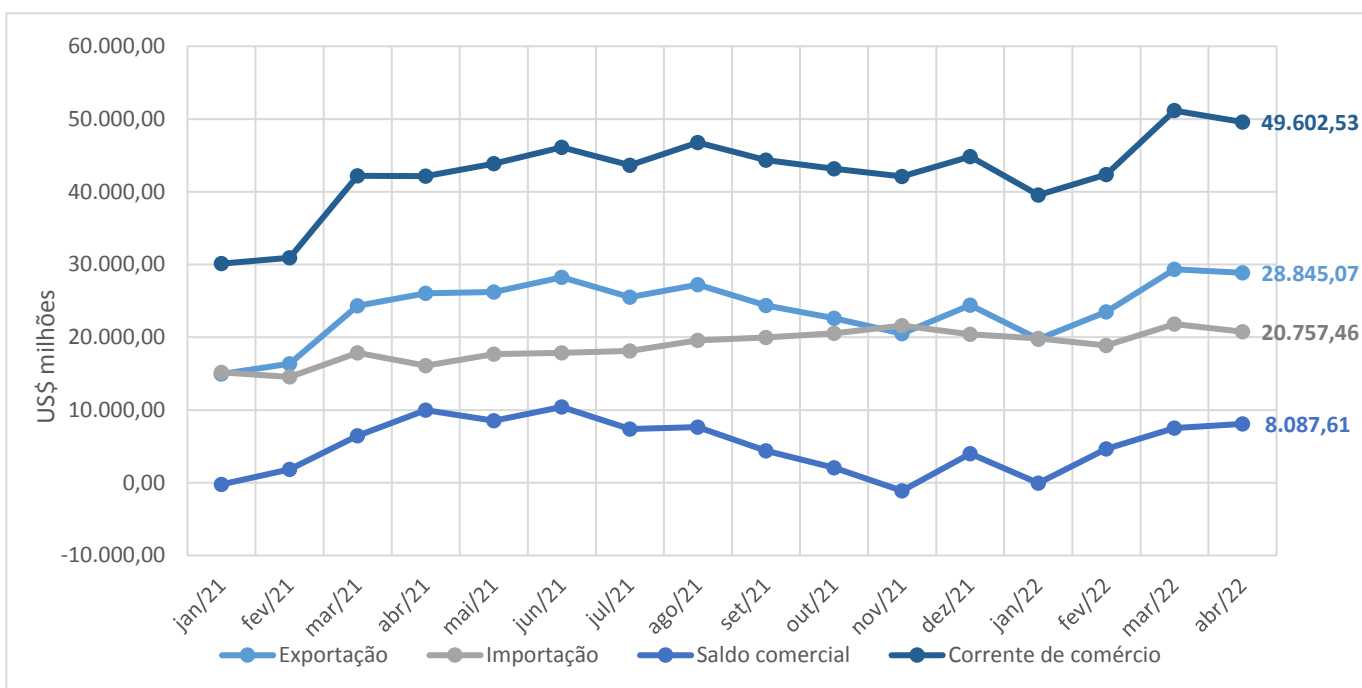

Fonte: Secretaria de Comércio Exterior - SECEX/ME
Elaboração: Coordenação de Estudos Econômicos - CEE/IJSN

Gráfico 3

Balança Comercial Preliminar | abr/2022

Exportações, Importações, Saldo Comercial e Corrente de Comércio – Espírito Santo – US\$ bilhões

Acumulados em 12 meses

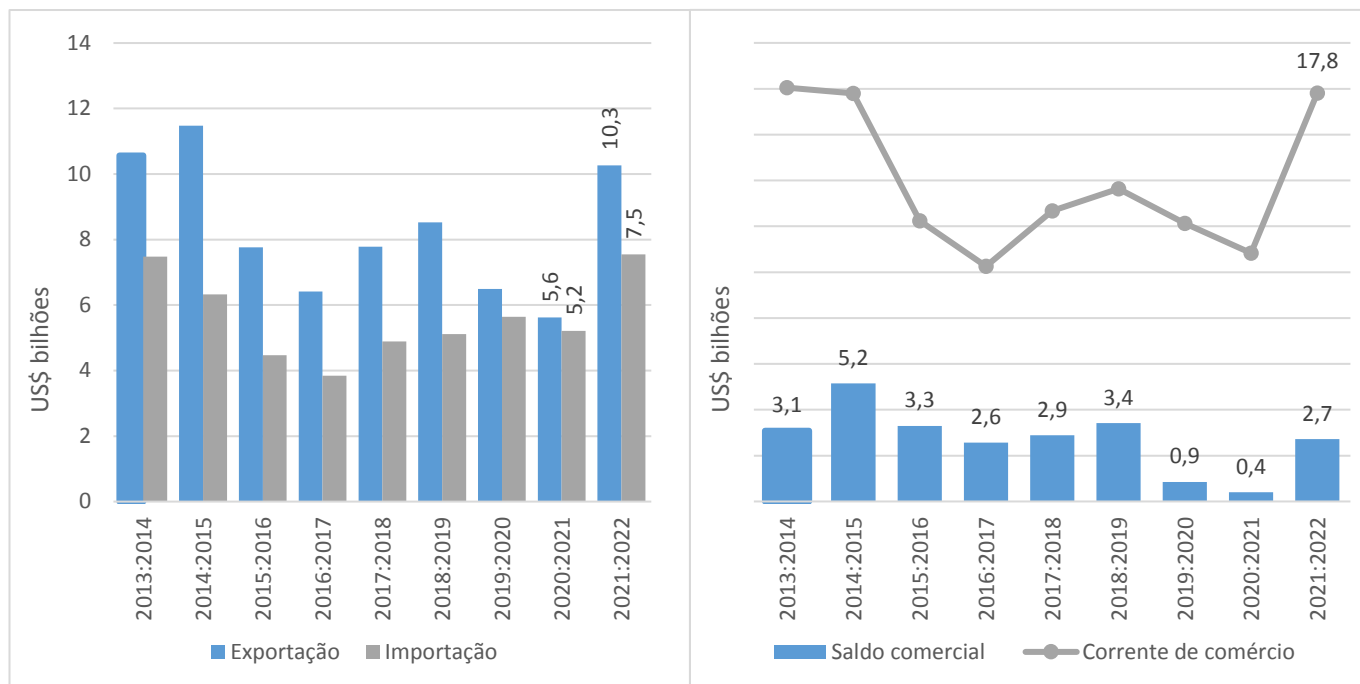

Fonte: Secretaria de Comércio Exterior - SECEX/ME
Elaboração: Coordenação de Estudos Econômicos – CEE/IJSN

Gráfico 4

Balança Comercial Preliminar | abr/2022

Exportações, Importações, Saldo Comercial e Corrente de Comércio – Brasil – US\$ bilhões

Acumulados em 12 meses

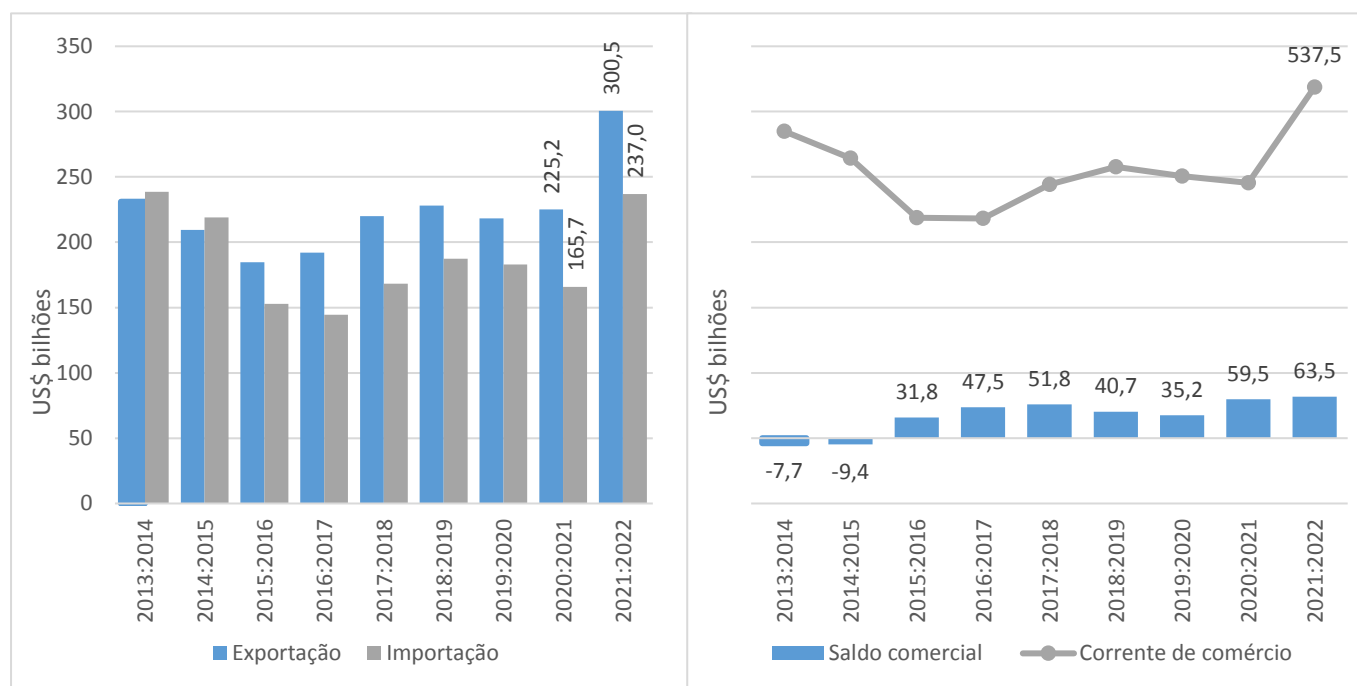

Fonte: Secretaria de Comércio Exterior - SECEX/ME
Elaboração: Coordenação de Estudos Econômicos – CEE/IJSN

